

## **CATALOGUE VENTE DU 26.07.2023**

**Visite des lots 1 à 22 et 41 à 43 le mercredi 26 Juillet 2023 de 13H30 à 14H30**  
2 Rue Bonafé 81100 CASTRES

**Visite des lots 23 à 40 le mercredi 26 juillet 2023 de 9H00 à 10H00**  
10 Allée des Auques 81200 AUSSILLON

**Visite des lots 44 à 68 le mercredi 26 juillet 2023 de 10H30 à 11H00**  
Lou Pont Trinquat 81290 LABRUGUIERE

**Les frais d'adjudication sont de 14,28 % TTC pour les lots concernant la vente judiciaire**

**LOT 3, 4 ,15 et 23 à 68**

**Les frais d'adjudication sont de 18 % TTC pour les lots concernant la vente volontaire**

**LOT 1, 2, 5 à 14, 16 à 22**

**Enlèvement des articles adjugés au plus tard le 3 Aout 2023 sous peine de les voir déclarés abandonnés.**

**L'acquéreur doit régler 76 € de frais supplémentaires, par véhicule, concernant le contrôle technique.**

**ACCES VENTE INTERNET :**

**<https://www.moniteurlive.com/ventes/12251>**

6/12

- 1 FORD TRANSIT CUSTOM, Immatriculation : FQ-136-MN, N°de Série : WF0ZXXTTGZLA23265, Date de 1re mise en service : 16/06/2020, Energie : GO, Puissance : 7 CV, Kilomètres compteur (non garanti) : 127530 Km, Contrôle Technique : Oui

13000 €



- 2 FORD TRANSIT CUSTOM, Immatriculation : FM-596-GB, N°de Série : WF0YXXTTGYKM21603, Date de 1re mise en service : 12/12/2019, Energie : GO, Puissance : 7 CV, boîte automatique, Kilomètres compteur (non garanti) : 150100 Km, Contrôle Technique : Oui

13000 €



- 3 CITROEN JUMPER, Immatriculation : GG-843-PR, N°de Série : VF7YABPFB12U81353, Date de 1re mise en service : 30/05/2022, Energie : GO, Puissance : 7 CV, Kilomètres compteur (non garanti) : 38600 Km

18000 €



- 4 FIAT FIAT FIORINO, Immatriculation : FT-578-WC, N°de Série : ZFA22500006S64063, Date de 1re mise en service : 30/10/2020, Energie : GO, Puissance : 5 CV, Kilomètres compteur (non garanti) : 52200 Km

8000 €



- 5 CITROEN C3, Immatriculation : FL-819-GW, Date de 1re mise en service : 31/10/2019, Kilomètres compteur (non garanti) : 70000 Km



- 6 CITROEN C3, Immatriculation : FL-751-GW, Date de 1re mise en service : 31/10/2019, Kilomètres compteur (non garanti) : 75650 Km



- 7 CITROEN C3, Immatriculation : FL-864-GW, Date de 1re mise en service : 31/10/2019, Kilomètres compteur (non garanti) : 78000 Km



- 8 CITROEN C5 AIRCROSS, Immatriculation : GA-635-ML, N°de Série : VR7ACYHZSML030749, Date de 1re mise en service : 02/07/2021, Energie : GO, Puissance : 7 CV, boîte automatique, Kilomètres compteur (non garanti) :141000 Km



- 9 CITROEN C4, Immatriculation : GC-969-QD, N°de Série : VR7BBYHZBME054629, Date de 1re mise en service : 26/10/2021, Energie : GO, Puissance : 7 CV, boîte automatique, Kilomètres compteur (non garanti) :133100 Km



- 10 FORD RANGER, Immatriculation : CT-037-XY, N°de Série : 6FPGXXMJ2GDU89518, Date de 1re mise en service : 21/05/2013, Energie : GO, Puissance : 7 CV  
Carrosserie : éraflure, rayures, embouti  
Pompe à huile neuve  
Pneu neuf (300 KM)



- 11 SEAT LEON, Immatriculation : GB-587-AB, N°de Série : VSSZZKLZMR039095, Date de 1re mise en service : 29/07/2021, Energie : EH, Puissance : 8 CV, boîte automatique, Kilomètres compteur (non garanti) :10450 Km  
Options : Caméra de recul  
Ciel de toit Noir  
Keyless Access: Accès et démarrage sans clé  
Pack Drive Assist LACC PrédicatifArrêt d'urgenceExit AssistLight assistRégulateur de vitesse adaptatif ACCSide AssistTraffic Sign Recognition  
Pack chrome extérieurContou



- 12 AUDI Q3 SPORTBACK, Immatriculation : FX-715-YQ, N°de Série : WAUZZZF37M1092479, Date de 1re mise en service : 19/03/2021, Energie : GO, Puissance : 8 CV, boîte automatique, Kilomètres compteur (non garanti) :18200 Km  
Options : Audi Smartphone Interface  
Caméra de recul  
Climatisation automatique  
Hayon de coffre à ouverture et fermeture électrique  
Jantes en aluminium coulé 19" 20 branches en V, gris contrasté, partiellement polies 7Jx19", pneus 235/50 R19  
Pack Eclairage



- 13 AUDI Q5 TDI, Immatriculation : ES-724-DK, Date de 1re mise en service : 22/11/2017, boîte automatique, Kilomètres compteur (non garanti) : 118350 Km  
4 Pneus neufs (5 Km)



- 14 LEXUS LEXUS UX250H, Immatriculation : GD-593-JK, N°de Série : JTHY65BHX02112664, Date de 1re mise en service : 06/12/2021, Energie : EH, Puissance : 8 CV, boîte automatique, Kilomètres compteur (non garanti) :22700 Km  
Options : Caméra de recul avec ligne de guidage  
Climatisation électronique bi-zone  
Radar de stationnement AV et AR  
Rails de toit en aluminium  
Surveillance de la pression des pneus



- 15 VOLKSWAGEN POLO, Immatriculation : DW-768-YA, N°de Série : WVVZZZ6RZGY151793, Date de 1re mise en service : 05/12/2015, Energie : GO, Puissance : 4 CV, Kilomètres compteur (non garanti) : 117500 Km



- 15 BIS PEUGEOT 2008, Immatriculation : GG-815-EW, N°de Série : VF3CUHNZ6FY084166, Date de 1re mise en service : 17/07/2015, Energie : ES, Puissance : 5 CV, Kilomètres compteur (non garanti) : 125000 Km



- 16 Tracteur tondeuse ALPINA "AT4 84A" avec bac  
année : 2020



- 17 Motoculteur BESTGREEN PRO avec moteur HONDA "GP 160" (avec  
ses accessoires)  
Numéro de série : 171 215 69  
Année : 2017



- 18 Un motoculteur MAC GREEN avec moteur BRIGGS & STRATTON 5CV



- 19 Emousseur HONDA "FG200"  
Année : 1999



- 20 Tondeuse MC CULLOCH "BRO22"  
Numéro de série : 021108M 007556  
Année 2008



- 21 Tondeuse HUSQVARNA "ROYAL-48S"  
Numéro de série : 80802805  
Année : 1998



- 22 Tondeuse Hybride RYOBI "OLM 1836H"  
largeur de coupe : 36cm  
Numéro de série : 444 668 010 162 63  
Année : 2017



- 23 1 palan à télécommande filaire de marque VERLINDE  
comprenant un treuil de marque EUROCHAIN VR12.  
puissance 2000kg , un porte palettes (de type chèvre)  
une balance « CRANE SCALE » ; capacité 3000kg  
Modèle 005 T31 n° 2007 028. Date de fabrication : 2020.

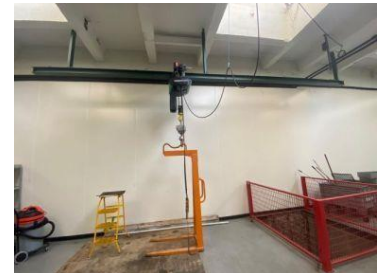

- 24 Un Gerbeur électrique  
JUNGHEINRICH

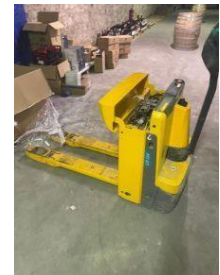

- 25 1 chariot élévateur électrique de marque JUNGHEINRICH  
Modèle EFG115, type FN584273 ; hauteur 3m ;  
737 heures au compteur  
avec branchement hydraulique pour retourneur de palox ;  
année de fabrication 2018  
avec son chargeur électrique du chariot GNB industriel  
power modèle SRP 312-24 S 090S



- 26 30 mètres linéaires de rack en acier, racks de  
stockage de palettes lourdes sur une hauteur  
de 3 étages



- 27 2 transpalettes manuels, capacité 2000kg ;  
en bon état d'usage



- 28 1 auto laveuse de marque IPC modèle  
CT 30B45 n° de série 8036 95 65 ; date : 9 janvier 2020



- 29 1 aspirateur récent professionnel de marque GOLZ ;  
puissance 2400 Watt, n° de série 2021 12 43 976 4  
1 aspirateur hors service



- 30 1 nettoyeur haute pression de marque COMET année 2018



- 31 1 bene auto basculante type 60 60 A ; 156kg nets ;  
capacité 1500kg ; n° de série 03 2007 14 00 332



- 32 3 chariot PVC sur roulettes



- 33 1 étiqueteuse de marque COLUMBIA  
Modèle GODEX neuve, avec ses rouleaux de papier



- 34 1 testeur d'huile de marque TESTO



- 35 3 étagères aluminium structure légère



- 36 4 étagères galvanisées environ 1m80 de long

- 37 15 palettes de cartons neufs, pliés



- 38 1 Balance de marque OHAUS corporation usa 6kg max ;  
min 40grammes : à réétalonner





- 39 7 cartons comprenant des couvercles plastiques ronds de  
marque DECA  
36 cartons comprenant des pots ronds de marque DECA



- 40 1 bureau en forme de demi-lune en agglo  
1 unité centrale de marque ACER ASPIRE WINDOWS 7  
avec 1 écran ancien et 1 clavier ancien



- 41 Un lot d'outillage comprenant un aspirateur sur batterie, deux  
visseuses, une ponceuse, un rabot, une ponceuse a placoplâtre un  
enrouleur et un trépied à laser (sans laser)

- 42 Un lot d'article de plomberie et d'électricité comprenant  
des disjoncteurs, des boites encastrables, une pince à  
sertir, un lot de coude PVC, un pistolet de peinture de  
marque PARKSIDE et un escabeau

- 43 un lot de maçonnerie comprenant des truelles, des peignes,  
cartouches multi usage, machine a détapisser, croisillons  
autonivelants, 2 miroirs, un petit escabeau 2 marches, chaussures de  
sécurité, un niveau...

- 44 une tondeuse débroussailleuse thermique de marque Roques  
et Lecoer



45 pompe à essence et futs d'huile hydraulique et huile moteur (futs entamés)

50 €



46 une station de recharge de climatisation de marque DELPHIE



47 un hélicoptère à béton

48 Un lot de groupe électrogène à restaurer



49 Un lot de consommable entamés : huile, nettoyant turbo, colle loctite, bombe de peinture, lasure  
Un lot de vis à placo, raccord plomberie, peigne anti oiseaux toiture, câble électrique, matériel de maçonnerie : pique a béton, niveau, serre joint

50 Une servante de marque FACOM incomplète



51 un nettoyeur haute pression et 3 aspirateurs



52 un lot d'échelles et un échafaudage



53 un lot de 3 pneus neufs camion PL

54 un lot comprenant des planches de coffrage, chevrons, liteaux, des tuiles, des blocs, des chutes de gaines et des filets

55 Un réfrigérateur américain de marque SAMSUNG



56 Une scie circulaire de marque PARKSIDE



57 Une ponceuse de marque BLACK & DECKER avec son coffret



58 Une perceuse de marque BOCSH avec son coffret



59 Un duo de perceuse BOCSH avec un coffret



60 un rabot à bois de marque TITAN, une ponceuse de marque EINHELL, une scie circulaire EINHELL



61 Un affuteur de forets



62 Une agrafeuse de marque WURTH incomplète



- 63 Un taille haie, une pioche, une tronçonneuse à restaurer et un aspirateur souffleur de feuilles



- 64 Un lot comprenant des spots de chantier, rallonge, chauffage de chantier



- 65 Un lot de caisse vide avec des outillages



- 66 Un lot d'outillage comprenant des clés, tournevis, douilles, disques meuleuse, multimètre)



- 67 Un lot de pièces de camion voiture engin (flexible pelle mécanique, pointe de godet, feu arrière, rétroviseur, compresseur de clim, injecteur, filtre à air, calendrier de pare choc, un pare choc...)



- 68 Un lot comprenant un vestiaire métallique et une armoire métallique

