

# CATALOGUE VENTE AUX ENCHERES



MERCREDI 4 MAI 2022 À 14H30

VENTE AUX ENCHERES PUBLIQUES

2 Rue Bonafé 81100 CASTRES

Visite des articles à la salle des ventes à partir de 13H30

2 Rue Bonafé 81100 CASTRES

**Accès vente internet : <https://www.moniteurlive.com/ventes/9843>**

### LOT N°1

Une Pelle mécanique de Marque WAKER NEUSON, type E05-04, 5 tonnes de 2015 (3044 heures), poids en charge 5736kg, 3 godets.



### LOT N°2

Lot d'une benne preneuse pour camion grue de marque PALFINGER, retors rotatif





### LOT N°3

Un camion de marque IVECO Bi-benne avec grue 4 tonnes (première année de mise en circulation : 10/12/1999 – Kilométrage 247 364 Kilomètres).



### LOT N°4

Un véhicule de marque VOLSWAGEN modèle TOURAN immatriculé EE 714 JS (1<sup>ère</sup> immatriculation : 2/08/2016 – Kilométrage : 111 450 Km).

Un petit accroc sur la porte conducteur et un frottement en bas à gauche du pare choc sont à noter. Option attelage.



## LOT N° 5

Un véhicule de marque CITROEN modèle PICASSO gris métallisé (1<sup>ère</sup> mise en circulation : 6 mai 2013 – Kilométrage : 288 050 Km).

La carrosserie présente un impact sur la portière arrière droite.

Quelques rayures sur l'aile avant droite et le pare-chocs. Le capot avant présente également des rayures.





## LOT N°6

Un véhicule de marque CITROEN modèle DS3 couleur blanche (1<sup>ère</sup> mise en circulation : 27 Février 2014 - Kilométrage : 122 472 Km).

L'aile avant droite est froissée. Le bas de caisse droit présente un petit impact.

Rétroviseur extérieur droit descellé.



## LOT N°7

Un véhicule de société, 2 places de marque RENAULT modèle CLIO ( 1<sup>ère</sup> immatriculation : 17/04/2007 - Kilométrage : 276 800 Km )

Les pare-chocs avant et arrière présentent des rayures et la carrosserie de nombreux petits impacts.





## LOT N°8

Un véhicule de marque MERCEDES modèle CLK 200 Kompressor (Date de 1<sup>ère</sup> immatriculation : 10/11/1997 – Kilométrage : 254 500 Km).

L'aile gauche présente un impact. La peinture des rétroviseurs est usagée.

Le phare arrière gauche est fissuré.

Le pare-chocs avant droit présente une rayure.



## LOT N°9

Un véhicule de marque MINI one D 90 CV puissance fiscale 4 CV (1<sup>ière</sup> mise en circulation : 07/01/2011 – Kilométrage : 151 700 KM)

Véhicule en très bon état - défauts : sièges légèrement tachés - un petit trou sur siège arrière





## LOT N°10

Lot comprenant :

- Une bétonnière électrique 150 litres, bloc moteur cassé ;
- 4 pieds d'échafaudages télescopiques d'1 mètre 20 de haut.



**LOT N°11**

Une palette de 31 boisseaux (piliers 330 x 330 x 200)





## LOT N°12

Un lot comprenant :

- Des semelles métalliques d'attente pour structure piscine (6 paquets) ;
- Des semelles de 6 mètres ;
- Des étais ;
- Des serre-joints.

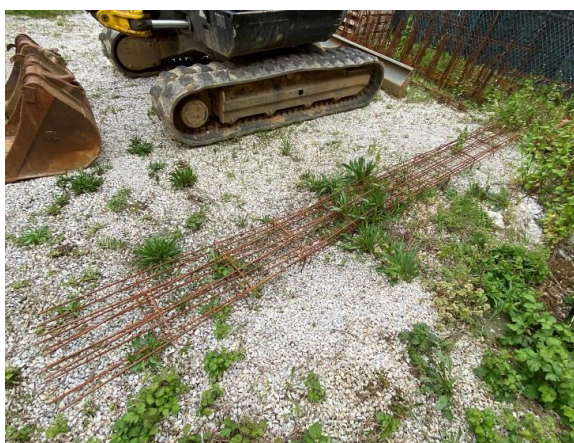

**LOT N°13**

Lot de 17 sacs de 35kgs de ciment gris de marque FACILICIM.



**LOT N°14**

Lot de 40 sacs de 25kg d'enduit TRADICLAIR de marque PRB.





**LOT N°15**

Lot de sacs de sable de filtration.



**LOT N°16**

Lot de 10 paquets de 3 caniveaux de récupération d'eaux pluviales de marque DAKOTA MIDI KIT BLISTER.



**LOT N° 17**

Une servante d'outillage de marque MUNICH TOOLS, 5 tiroirs, 1 caisse complète à 90%.



**LOT N°18**

Un compresseur de marque CREYSSENCAC 100 litres.





## LOT N°19

Un nettoyeur haute pression de marque SWISS KRAFT type 2500 PSI.



## LOT N°20

Un lot comprenant :

- Un aspirateur de chantier de marque ICA, 35 litres avec embouts ;
- Un petit aspirateur de chantier de marque BOSCH, sans batterie.



## LOT N°21

Un lot comprenant :

- Une caisse à outil avec gamate ;
- De l'outillage de chantier : taloche, tamis, tyrolienne, niveau, propulseur à enduit, spatule, marteau.





## LOT N°22

Un lot comprenant :

- 10 pots de colle PVC ;
- Un skimmer XXL de marque STANFOR ;
- De nombreux raccords de plomberie (diamètres 50 et 63) et coudes ;
- 7 connecteurs,
- 2 bondes de fond de brides pour skimmer ;
- Bombes de silicone, joints divers et brides pour piscine...



**LOT N°23**

Un lot de trois projecteurs de piscine.



**LOT N°24**

Lot de bouchons de sécurité (pour fer à béton), de serres joints et de harnais de sécurité.





**LOT N°25**

Un niveau laser de marque METLAND.



**LOT N°26**

Un rabot électrique.



**LOT N°27**

Une meuleuse de marque BOSCH sans batterie, avec chargeur.



**LOT N°28**

Un perceuseur de marque BOSCH PROFESSIONAL type GBH36VF avec deux batteries et un chargeur.





**LOT N°29**

Une visseuse HILTI type SF180A avec deux batteries et un chargeur.



**LOT N°30**

Un marteau perforateur sans fil 18 volts avec sa sacoche, une batterie, un support de batterie sans marque apparente.



**LOT N°31**

Un perforateur filaire de marque METABO.



**LOT N°32**

Un décapeur thermique de marque LEISTER pour souder la membrane du liner, avec caisse.





**LOT N°33**

Lot de tableaux en plexiglass.

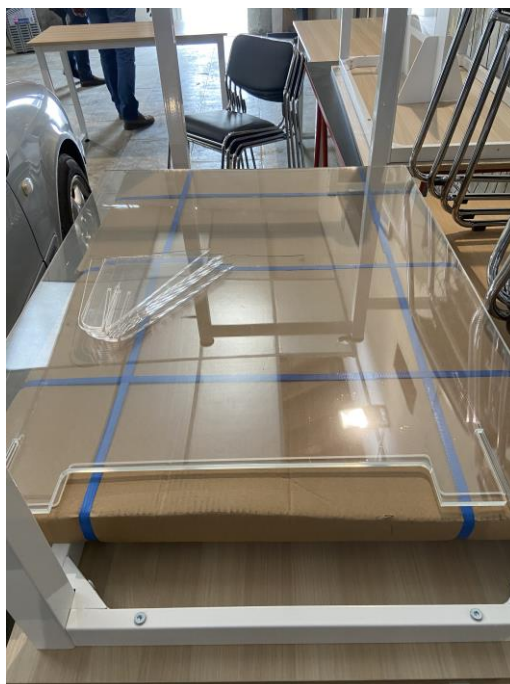

**LOT N°34**

Lot de 12 chaises (structure métallique, assise et dossier similicuir).



**LOT N°35**

Un chevalet de conférence effaçable.



**LOT N°36**

Lot de 8 tables de bureau (pieds métalliques, plateau stratifié).





**LOT N°37**

Une imprimante de marque HP.



**LOT N°38**

Un appareil photo numérique de marque CANON et sa housse de protection.



**LOT N°39**

Un ordinateur portable de marque HP.



**LOT N°40**

Un ordinateur portable de marque LENOVO modèle 81LY.





**LOT N°41**

Un ordinateur portable de marque LENOVO modèle 81LY.



**LOT N°42**

Un ordinateur portable de marque LENOVO modèle 81LY.



**LOT N°43**

Lot important de tapis avec de nombreux chemins de passage.

