

CATALOGUE VENTE AUX ENCHERES



SAS EXESUD, DAVID OLAYA, MARC GUIRAUD, STÉPHANE
GONZALEZ, FRANÇOIS ALBERGE, LUC ERMET, FRANC ARNAL

HUISSIERS DE JUSTICE ASSOCIÉS

TÉL : 05.63.59.18.72 E-MAIL : ENCHERES@EXESUD.FR

MERCREDI 14 DECEMBRE 2022 À 10H00

VENTE AUX ENCHERES PUBLIQUES

2 Rue Bonafé 81100 CASTRES

Inscription sur place à partir de 9H00

1) Visite de la société "Agence de Métré et de Montage" le mardi 13 décembre 2022 de 16H00 à 17H00

127 Route de Longages 31390 CARBONNE

Lot N° 7, 15, 18 à 42

NB : enlèvement à la même adresse obligatoirement avant le 22/12/2022

2) Visite de 2 véhicules au « Garage Peugeot – Giné GAILLAGOT » - le mardi 13 décembre 2022 de 17H00 à 17H30

2 Chemin de l'industrie 31290 CARBONNE

Lot N° 5, 14

NB : enlèvement à la même adresse obligatoirement avant le 16/12/2022

3) Visite de la société "BOUCHERIE SOULT" de 8H00 à 9H00

19B Place Soult 81100 CASTRES

Lot N° 43 à 78

NB : enlèvement à la même adresse obligatoirement avant le 22/12/2022

4) Visite de la société "AROMA DIET" le mardi 13 décembre 2022 de 9H30 à 10H00

Les ateliers – 22 Rue Méridionale 81100 CASTRES

Lot N° 79 à 83

NB : enlèvement à la même adresse obligatoirement avant le 22/12/2022

5) Visite des véhicules et des autres lots à la salle des ventes de 9H00 à 10H00

2 Rue Bonafé 81100 CASTRES

Lot N° 1 à 4,6, 8 à 13, 16, 17

NB : enlèvement à la même adresse obligatoirement avant le 22/12/2022

Les frais d'adjudication sont de 14.28 % TTC et 15 % TTC pour les lots 1 à 8

L'acquéreur doit régler 65 € de frais supplémentaires, par véhicule, concernant le contrôle technique.

ACCES VENTE INTERNET :

<https://www.moniteurlive.com/ventes/10923>

LOT N°1

Un véhicule MERCEDES A200D immatriculé FP-417-ZH

1^{ière} mise en circulation : 25/05/2020

Kilométrage : 111 605 Km

Défaut :

Problème à une roue : Une roue qui perd

Dossier LIXXBAIL



LOT N°2

Un véhicule MERCEDES C220D immatriculé FT-430-XV

1^{ière} mise en circulation : 03/11/2020

Kilométrage : 68 797 Km

Défaut :

Impact arrière droit embouti et carrosserie percé

Dossier LIXXBAIL



LOT N°3

Un véhicule PEUGEOT EXPERT immatriculé GA-099-KY

1^{ière} mise en circulation : 30/06/2021

Kilométrage : 11 525 Km

Dossier LIXXBAIL



LOT N°4

Un véhicule PEUGEOT EXPERT immatriculé GA-183-KY

1^{ière} mise en circulation : 30/06/2021

Kilométrage : 13 745 Km

Dossier LIXXBAIL



LOT N°5

Un véhicule PEUGEOT EXPERT immatriculé GA-020-KY
1^{ère} mise en circulation : 30/06/2021
Kilométrage : 7 208 Km
(véhicule en panne ne démarre pas – actuellement chez un garagiste)

Nous pouvons fournir le devis de réparation sur demande

Dossier LIXXBAIL



LOT N°6

Un véhicule PEUGEOT EXPERT immatriculé GA-424-SB
1^{ère} mise en circulation : 13/07/2021
Kilométrage : 9 969 Km

Dossier LIXXBAIL



LOT N°7

Un véhicule PEUGEOT EXPERT immatriculé EQ-607-FR

1^{ère} mise en circulation : 04/09/2017

Kilométrage : Km

(véhicule en panne ne démarre pas)

Dossier LIXXBAIL



LOT N°8

Un véhicule PEUGEOT EXPERT immatriculé EQ-603-FR

1^{ère} mise en circulation : 04/09/2017

Kilométrage : 175 399 Km

(la batterie ne marche pas)

Défaut :

Feu arrière cassé

Porte arrière emboutie

Batterie HS

Dossier LIXXBAIL



LOT N°12

Un véhicule OPEL VIVARO immatriculé FR-770-XL

1^{ière} mise en circulation : 29/04/2016

Kilométrage : 132 464 Km

Dossier A2M



LOT N°13

Un véhicule RENAULT MASTER immatriculé BZ-795-DK

1^{ière} mise en circulation : 16/12/2011

Kilométrage : 182 204 Km

Dossier GUYONNEAU



LOT N°14

Un véhicule PEUGEOT EXPERT immatriculé FW-710-PT

1^{ière} mise en circulation : 20/01/2021

Kilométrage : 30 882 Km

Dossier A2M

LOT N°15

Une remorque de marque HUMBAUR immatriculé DP-395-AB

Dossier A2M



LOT N°16

Un lot comprenant :

- Une machine pour projeter le crépi avec tuyau de projection
- Un casque de protection contre les projections de crépi brancher sur air comprimé avec vitre de rechange
- Un manomètre de pression ainsi qu'un pistolet air comprimé
 - Sept spatules pour enduit
- Un compresseur d'air marque mercure en très mauvais état
- Deux perforateur de marque HILTI TE 300 et un perforateur de marque HILTI TE 6-S

Dossier GUYONNEAU



LOT N°17

- Un lot comprenant :**
- Un enrouleur électrique
 - Une scie sauteuse marque Korman 800 W
 - Une visseuse marque DURC pro
 - Une petite disqueuse
 - Une grande disqueuse
 - Un lot de visserie variée
 - 4 casques de chantier en PVC
 - Un lot de scie cloches
- Une pince d'injection manuelle pour scellement chimique marque hilti HDM 500
- 2 harnais antichute auffanggurt Full body Harness.

Dossier A2M



LOT N°18

Fenwick modèle H20T matricule H2X392T02, rénové, année 2006



LOT N°18 BIS

Une sableuse



LOT N°19

Une cloueuse HILTI neuve



LOT N°20

Une cloueuse bardage bois BOSTITCH (très peu servie)



LOT N°21

Une cloueuse bardage bois BOSTITCH (très peu servie)



LOT N°22

Un tableau allégorie de corrida de 80 x 80 cm



LOT N°23

Un stock de clou pour cloueuse



LOT N°23 BIS

Un échafaudage de 50 m³ en acier galvanisé



LOT N°24

Un transpalette LIFTER BY PRAMAC, très bon état

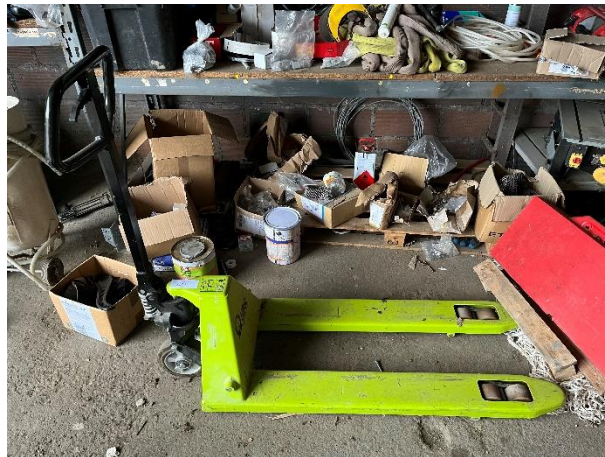

LOT N°25

Une scie table DEWALT avec son pied



LOT N°26

Un perforateur MILWAUKEE avec ses mèches



LOT N°27

Une riveteuse sur batterie GESIPA



LOT N°28

Un poste à souder SINCOSALD



LOT N°29

Une machine à planter les rosaces pour isolation extérieure ETANCO



LOT N°30

Une échelle Aluminium en 3 éléments



LOT N°31

3 Compresseurs dont 2 sont HS



LOT N°32

Une scie sabre de marque ITACHI



LOT N°33

Un perforateur de marque ITACHI



LOT N°34

Une cloueuse bois de marque BOSTICH



LOT N°35

Un stock de laine de roche ROCKWOOL épaisseur 130 cm (40 m³ environ) et

Un stock de laine de roche rigide (30 m³)



LOT N°36

Un stock de bardage bois dépareillé



LOT N°37

20 rouleaux de sous-couches goudronnées pour isolation extérieure

LOT N°38

Une scie table et une scie à onglet HS

LOT N°38 BIS

2 Disqueuse filaire de marque MILWAUKEE

LOT N°39

Un clavier, une unité informatique LENOVO et un écran ASUS 60 cm



LOT N°40

Un écran APPLE 80 cm et un clavier APPLE



LOT N°41

Un écran ASUS 60 cm, une unité informatique LENOVO et une souris



LOT N°42

Un écran SAMSUNG 80 cm, un écran ASUS 60 cm, un clavier, une souris et une unité centrale de marque ASUS



LOT N°43

Un lot comprenant :

- 1 plonge professionnelle à 2 bacs, robinetterie avec multi jet + portes coulissantes de rangement.
- 2 porte plateau sur roulettes en inox de marque BOURGEAT.

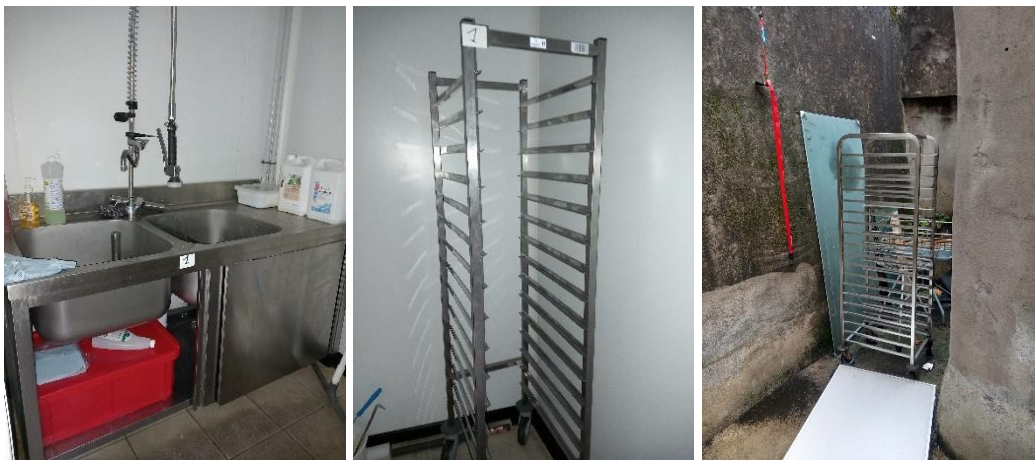

LOT N°44

Un four de marque UNOX type MIND.MAPS ONE avec son support en inox et une paire de gants de marque MATFER.



LOT N°45

Une plaque de cuisson électrique vitrocéramique (2 foyers)



LOT N°46

Une cellule de refroidissement de marque FRIGINOX



LOT N°47

Une haute aspirante, avec système à filtration à charbon et expulsion vers l'extérieur, référence de la haute CC3009.



LOT N°48

Un réchaud, feu gaz pour paëlla de marque GARCIMA modèle 600 avec son support.



LOT N°49

Un lot comprenant de divers ustensiles, poêles, louches, fouet, couteaux, un lot de plateaux en plastique alimentaire pour présenter la viande (environ 40) et 9 rouleaux papier emballage alimentaire (avec noté « boucherie Soult »)



LOT N°50

Une table de travail en inox avec étagère en entretoise et rebord de crédence (118X65cm)



LOT N°51

Une table de travail en inox avec étagère en entretoise et rebord de crédence (140x70cm)



LOT N°52

Une table Billot pied inox (60x60 cm)



LOT N°53

Une desserte en inox sur roulette avec une étagère basse (60x50 cm)



LOT N°54

Une table de découpe, pied inox (120x70 cm)



LOT N°55

Une table de découpe avec billot sur pied (150x60 cm)



LOT N°56

Une balance électronique de marque MATFER type TFE



LOT N°57

Une petite balance à pile de marque MATFER



LOT N°58

Une scie à os de marque groupe PSV avec une bande scie de rechange et un tablier en métal de sécurité pour boucher



LOT N°59

Un poussoir hydraulique pour faire la saucisse de marque PSV (hydraulique) en 380V



LOT N°60

Un hachoir à viande de marque PSV H82T1216 DRC 82 en 380V



LOT N°61

Un mélangeur de marque PSV en 380V



LOT N°62

Une machine sous vide de marque PSV type S1-40 en 220V



LOT N°63

Une centrale de nettoyage (système d'arrosage pour l'hygiène), de marque SOFINOR



LOT N°64

Un réfrigérateur industriel avec 4 portes de marque DAP



LOT N°65

2 lave mains hygiéniques



LOT N°66

Un dévidoir à papier pour envelopper la marchandise (en inox)



LOT N°67

Une machine à steak haché de marque PSV en 380v



LOT N°68

Une trancheuse à jambon de marque MR CHAMBERRY 73



LOT N°69

Une rôtissoire de marque DOREGRILL (vitre cassée)



LOT N°70

Un billot dessus bois



LOT N°71

Une grande vitrine présentoir réfrigérée alimentaire en aluminium avec 2 moteurs climatisation de marque EMBARGO





LOT N°72

Un meuble bas 3 portes coulissantes avec un plateau en granit et un meuble caisse



LOT N°73

Un lot comprenant une étagère en bois, en pin avec 5 niches et une étagère murale trois caissons.



LOT N°74

4 lustres type industriel

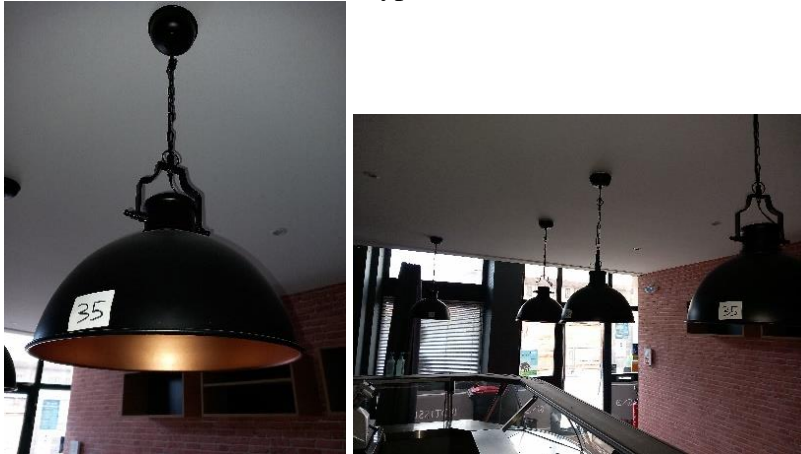

LOT N°75

Un destructeur d'insectes de marque TOURNUS EQUIPEMENTS



LOT N°76

Un ensemble groupe de froid avec moteur de marque TOSHIBA et diffuseur



LOT N°77

Un ensemble groupe de froid avec moteur et diffuseur de marque BIOMA pour laboratoire



LOT N°78

Un lot comprenant des supports et des crochets pour suspendre la viande, une étagère inox, et 4 étagères ALU (3 étagères dimension 200x120x40 et 1 étagère dimension 200x80x40)



LOT N°79

Un lot de de produit composé d'environ :

Box mixte

Onze box

Complément alimentaire

Trois boîtes de gélules

Huiles essentielles 60 éléments

Lot d'objet diffuseurs, mugs, infuseurs

Huiles végétales 93 huiles végétales

Eau florale 10 eaux florales



LOT N°80

Un lot de mobilier :

Table et quatre chaises

10 étagères murales

Banque d'accueil

Ordinateur LENOVO

Bureau de rdv deux fauteuils deux chaises

Table à roulettes

Armoire et son contenu : Papeterie





LOT N°81

Balance SOEHNLE masse graisseuse et hydrique



LOT N°82

RENAULT MEGANE année 2003 kilométrage inconnu BM 573 GA, clef hors service avec un lot de filtres divers (huiles et autres) et enjoliveurs x3, Nettoyant filtre, Parfum, Détendeurs gaz



LOT N°83

Lot de pneus neufs et occasions

