

## Vente d'outils, de véhicules, d'aciers, de machines pour le travail du bois et du granit

**Mardi 24 Mars 2026 à 14H30**

**Lieux de vente possible en présentiel :**

- 2 Rue Bonafé 81100 CASTRES

Inscription sur place à partir de 14H00

**LES BIENS SONT VISIBLES SUR LES LIEUX SUIVANTS :**

1) **Visite de la société « Marc Andreu et Fils » le Lundi 23 Mars 2026 de 15H00 à 16H00**

151 Chemin du Rocher Tremblant, 81490 SAINT SALVY DE LA BALME

ENLEVEMENT LE 30 MARS 2026 DE 9H00 A 11H00

2) **Visite de la société « SCOP CABROL » :**

- **Lot n°1 le Mardi 24 Mars 2026 de 8H30 à 9H30**

- **Lot n°2 : Sur rendez-vous au 05.63.59.07.10**

6 Rue de la Ferronnerie, Z.I de Bonnetcombe, 81200 MAZAMET

ENLEVEMENT sur Rendez-Vous

3) **Visite des véhicule à la salle des vente le Mardi 24 Mars 2026 à partir de 14H00**

2 Rue Bonafé, 81100 CASTRES

ENLEVEMENT LE 31 MARS 2026 DE 9H00 A 9H30

Le prix des lots de 9 à 18 sont Hors taxes, Frais compris

**Frais vente judiciaire EXESUD : 14.28 % TTC + 76 € de contrôle technique par véhicule - Frais adjudicataires  
vente volontaire SUDENCHERES: 14.28 % TTC**

**Frais supplémentaires adjudicataires internet : 1.5% HT du prix d'adjudication ou 60 € HT par  
véhicule.**

CATALOGUE SUR : EXESUD.FR ou SUDENCHERES.COM - Vente au détail ou par lot groupé avec faculté de vente globale ou faculté de  
réunion

**Les enlèvements seront possibles uniquement après réception du règlement total. Si les deux conditions ne sont pas  
respectées, les biens seront déclarés abandonnés.**

**VENTE DIRIGEE PAR Maître David OLAYA, Commissaire-priseur habilité - Hôtel des Ventes SUD ENCHERES  
N° agrément Conseil des ventes : 239-2023 en date du 24/05/2023**

Un lot de matériels totalisant 32.665T comprenant :

- 18 postes à souder dont le détail est le suivant :
  - o 10 postes procédé MAG de marque ESAB :
    - 8 triphasé 380V
    - 2 triphasé 220V
  - o 8 postes procédé MAG de marque KEMPI : triphasé 220V
- 1 compresseur
- 1 gougeonneuse de marque NELSON, INTRA 2100
- 3 poinçonneuse dont le détail est le suivant :
  - o 1 dont la puissance est inconnue
  - o 1 de 0.840 T
  - o 1 de 0.860 T
- 2 scies à ruban FMB/MEP
- 1 plieuse de marque COLLY
- 1 Guillotine de marque DESCOMBES PRECIMECA
- 3 rouleuses dont le détail est le suivant :
  - o 2 rouleuses PROFILS dont une en triphasé 220V
  - o 1 rouleuse TOLES
- 4 perceuses
- 1 poinçonneuse coupe cornières de marque FICEP
- 1 table plasma de marque PHOENIX 6000x2000
- 1 chariot de translation électrique 5T
- 5 ponts roulant dont le détail est le suivant :
  - o 1 pont vélocipèdes 2T + chemins de roulements haut et bas
  - o 1 pont roulant 5 T
  - o 2 ponts roulant 10T
  - o 1 pont roulant 3.2T
- 2 établis métal de fabrication :
  - o 1 pour 0.360T
  - o 1 pour 0.930T
- 6 servantes d'atelier
- 8 armoires de rangement
- 52 tréteaux simples de fabrication d'une pour 3.990T
- 5 tréteaux de fabrication réglable grosse capacité pour 3.610T
- 3 tables de fabrication pour 3.110T
- Environ 12 palettes de stockage
  - o 7 pour 1.150T
  - o 5 pour 0.500T
- 7 palettes cadres de rangement (stockage)
  - o 3 pour 0.215T
  - o 4 pour 0.310T
- 4 bennes à déchet métaux (vide/pleine)
  - o 1 pour 0.230T vide – 2000T pleine
  - o 1 pour 0.525T vide
  - o 1 pour 0.470T vde – 1.950T pleine
  - o 1 pour 0.835T ¼ pleine
- 3 cadres de calage
  - o 1 pour 0.715T
  - o 1 pour 0.220T
  - o 1 pour 0.305T
- 4 enclumes artisanales
  - o 1 pour 0.165T
  - o 1 pour 0.140T
  - o 1 pour 0.235T
  - o 1 pour 0.175T
- 1 rouleaux rondin souple pour colisage
- 2 poids de lestage pour essais matériels de levage, un de 3T et un de 2T
- Un stock de produits divers : Profil IPE/UPN 1.115T, élément assemblé 0.185T, Rack et divers profils 0.630T

- 2 échafaudages roulants
- 1 échelle a plateforme
- Fil à souder Ø1.2 acier bobine de 15kg
- Fil à souder Ø1.2 acier fut de 250kg
- Bois de calage 75x112mm
- Planche de calage 27x80mm
- 1 lot de clés et de douilles
- 1 lot de clés dynamométrique
- 1 lot d'outillage électroportatif
- 1 lot de boulonnerie
- 1 lot de tiges filetées
- 1 lot de clous +charges rouge Hilti
- 1 lot fil à souder Ø1.2 corten bobine de 15kg
- 1 gerbeur électrique marque Loc 1.2T
- 1 scie à ruban MEP Shark 281
- 1 lot d'isolant mezzanine
- 1 lot de raccord PVC mezzanine
- 1 lot de foret cône morse
- 1 lot de fraise a carotter
- 1 lot de poinçons et matrices Geka onglet noir
- 1 lot de poinçons et matrices seg onglet marron
- 1 lot de disques a tronçonner, meuler et électrodes onglet jaune ligne 2 à 7 et 11 a 16
- 1 lot d'EPI onglet gris
- 1 lot de faux plafond en bois
- 1 lot plaque osb 3
- 1 lot de garde-corps provisoire
- 1 lot de tube alu 200x200x4
- 1 lot foret beton sds plus
- 1 lot de mastic PU et silicone
- 1 lot de peinture aciers
- 1 lot de consommables de plasma
- 1 lot de consommable soudure
- 1 lot de colliers de descente
- 1 lot de plateaux d'échafaudage
- 1 transpalette
- 1 lot de vestiaires
- 1 lot d'isolant
- 1 lot de filets
- 1 lot de forets acier
- 1 transpalette
- 1 lot de papier avec dévidoir
- 1 aspirateur de fumée a 2 filtres teka
- 1 lot d'appareils de levage
- 1 transpalette
- 1 lot de bidons d'huile de coupe soluble
- 1 local stockage
- 1 local entretien
- 1 scie a onglet
- 1 transpalette
- 1 lot de pièces détachées
- 1 lot de lame de scie à ruban 8800x54x1.6



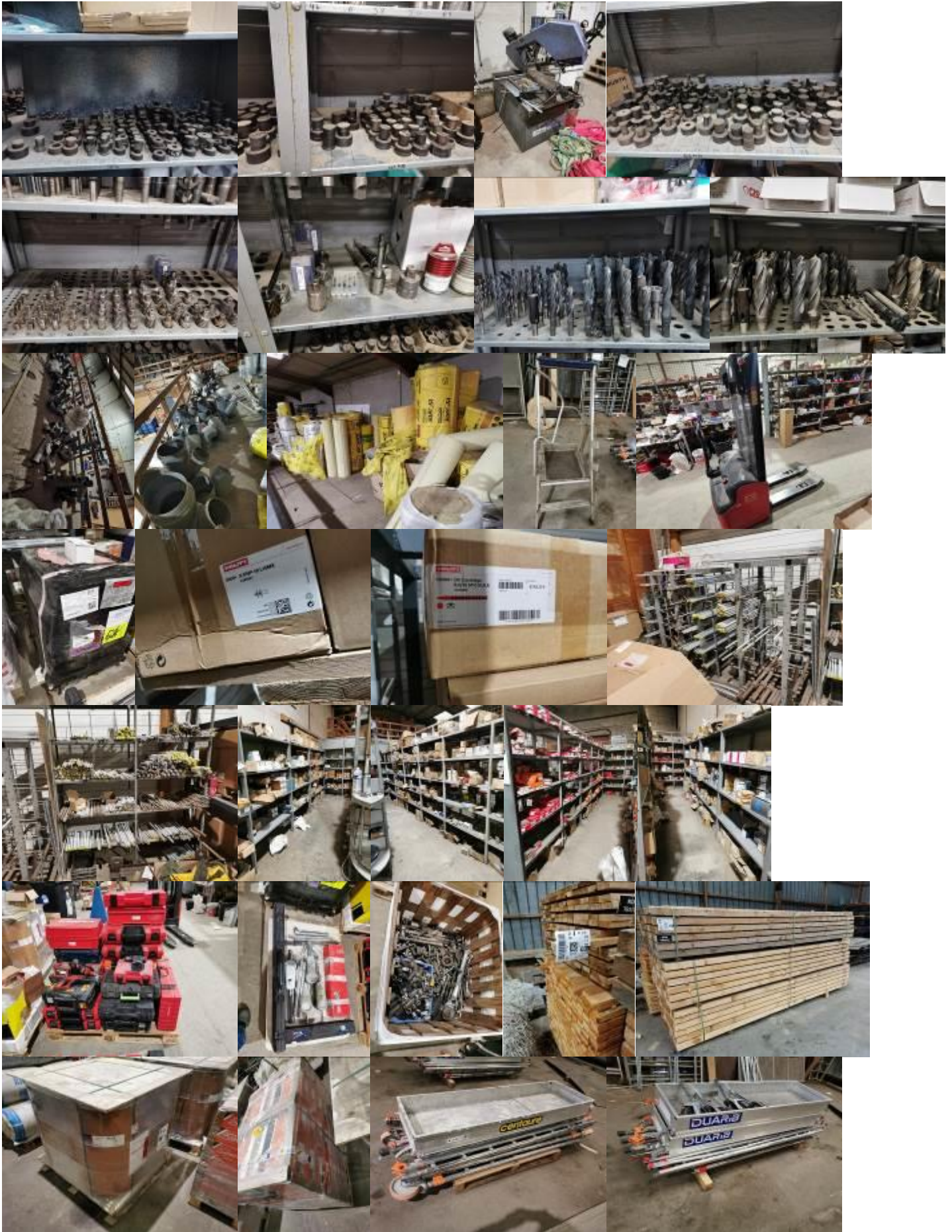







N° d'ordre : 2

Lieu : MAZAMET

Mise à Prix : 84 000€

Un lot de 334,52T d'acier dont le détail suit : (listing complet sur demande)

- Stock acier toles : 58,02T
- Stock acier tubes : 111,617T
- Stock acier profils : 164.89T

N° d'ordre : 3

Lieu : SALLE DES VENTES

PRIX ARGUS : : 12 890€

Mise à Prix : 8 000 €

**Volontaire :** PEUGEOT 308 III, 1.5 HDI 130cv, 16V, Boîte automatique, EAT8 S&S, immatriculée : GP-171-FN, 5 places. Date de première mise en circulation : 31/05/2023, km compteur : 138 493 kms

Genre : VP, Carrosserie : CI, Energie : GO, Puissance : 7CVV



N° d'ordre : 4    Lieu : SALLE DES VENTES    PRIX ARGUS : : 15 400€    Mise à Prix : 8 000€

**Volontaire :** Citroën C4 III, 1.5 Blue HDI, 130cv, 16V, Boîte automatique, EAT8, S&S, immatriculé : GL-791-LC, 5 places. Date de première mise en circulation : 30/12/2022, km compteur : 89 008 kms

Genre : VP, Carrosserie : CI, Energie : GO, Puissance : 7CVV



N° d'ordre : 5    Lieu : SALLE DES VENTES    PRIX ARGUS : 16 930€    Mise à Prix : 6 000€

**VOLONTAIRE** : OPEL MOVANO, FG F3500, L3 H3 - 2,3 CDTI, 135cv, Biturbo, 3 places-  
Immatriculée : FM-735-AB, Date de 1ère mise en circulation : 29/11/2019  
Genre : CTTE , Carrosserie : FOURGON , Km compteur : 164 700 kms  
Energie : GO , Puissance : 8 CVV, N° d'identification : W0VMR8603LB207171



N° d'ordre : 6    Lieu : SALLE DES VENTES    PRIX DU MARCHÉ : 13 000€    Mise à Prix : 5 000 €

**VOLONTAIRE** : CITROEN GRAND C4 SPACETOURER Immatriculée : GL-967-XP, 131CV, Date de 1ère mise en circulation : 01/12/2020 , 7 places, Km compteur : 93 800 kms

Genre : VP , Carrosserie : BREAK, Energie : GO , Puissance : 7 CVV



**N° d'ordre : 7    Lieu : SALLE DES VENTES    PRIX DU MARCHÉ : 16 000€    Mise à Prix : 6 200€**

**VOLONTAIRE** : FORD TRANSIT CONNECT, 1.5 EcoBlue, 75CV, immatriculé : FP-578-HY, Date de 1ère mise en circulation : 10/03/2020, Km compteur : 65 700 kms

Genre : CTTE , Carrosserie : FOURGON

Energie : GO , Puissance : 5 CVV



**N° d'ordre : 8**

**Lieu : SALLE DES VENTES**

**Mise à Prix : A VENIR€**

Engin de levage de marque BOCKER, type monte-charge, jusqu'à 17 mètres de hauteur, roulant électrique. Première mise en circulation le 24/09/2014, immatriculé CB-202-JK



**N° d'ordre : 9**                      **Lieu : SAINT SALVY DE LA BALME**                      **Mise à Prix : 200€ HT F.C**

M10 – 1 ordinateur de marque APPLE



**N° d'ordre : 10**                      **Lieu : SAINT SALVY DE LA BALME**                      **Mise à Prix : 50€ HT F.C**

M1 – Un lot comprenant :  
- 1 pompe centrifuge, année 2016  
- 1 diable



**N° d'ordre : 11**                      **Lieu : SAINT SALVY DE LA BALME**                      **Mise à Prix : 50€ HT F.C**

M2 – Un lot comprenant :  
- 1 pompe centrifuge de marque CALPEDA  
- 1 diable



**N° d'ordre : 12**

**Lieu : SAINT SALVY DE LA BALME**

**Mise à Prix : 100 € HT F.C**

M3 – 1 Flexible de marque ENERGY FLUID



**N° d'ordre : 13**

**Lieu : SAINT SALVY DE LA BALME**

**Mise à Prix : 600€ HT F.C**

M4 – 1 Palan de marque YALE, 400 volts, capacité 2 tonnes



**N° d'ordre : 14**

**Lieu : SAINT SALVY DE LA BALME**

**Mise à Prix : 5 000€ HT F.C**

M5 – 1 Polissoir à plat de marque THIBAUT, T500, avec 5 têtes de polissage et sa commande numérique



N° d'ordre : 15

Lieu : SAINT SALVY DE LA BALME

Mise à Prix :30 000€ HT F.C

M6 –\_1 Polissoir T658, de marque THIBAUT



N° d'ordre : 16

Lieu : SAINT SALVY DE LA BALME

Mise à Prix : 800€ HT F.C

M7 – 1 Fil diamant programmable, année 2003 de marque CHAUVET, Attention : La table programmable est en panne (rail et codeur à remplacer)

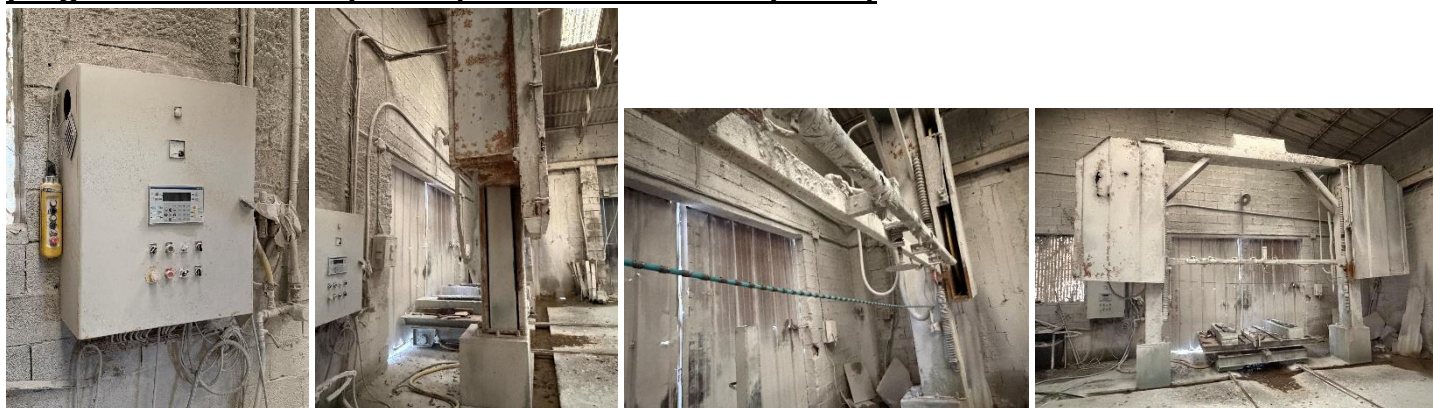

N° d'ordre : 17

Lieu : SAINT SALVY DE LA BALME

Mise à Prix : 1 600€ HT F.C

M8 – Un stock de matières premières (**Granit**) comprenant :

- 1 tranche de granit Kinawa : 180 x 95 x 22
- 1 tranche Indian Jupurana : 210 x100 x 5
- 1 tranche de viscount whyte : 220 x 120 x 8
- 1 tranche de marbre : 220 x 120 x 4
- 1 tranche de granit Tarn Royal : 200 x 90 x 80
- 1 tranche de granit Tarn Royal : 210 x 100 x 20
- 1 tranche de granit Tarn Moyen: 300 x 90 x 40
- 1 tranche de granit Tarn Moyen: 220 x 80 x 25
- 1 tranche de granit Tarn Moyen: 210 x 80 x 18
- 1 tranche de Lanhélin : 210 x 130 x 12
- 1 tranche de Labrador : 300 x 140 x 5
- 1 tranche Noir fin : lot
- 1 tranche Balmoral : 220 x 80 x 8



N° d'ordre : 18

Lieu : SAINT SALVY DE LA BALME

Mise à Prix : 600€ HT F.C

M9 – Un lot important de chutes de granit



N° d'ordre : 19

Lieu : SALLE DES VENTES

Mise à Prix : 20 €

A1 – **VOLONTAIRE** : Une scie circulaire filaire de marque MAKITA modèle HS7101 (coupe : 65 mm)

**Important : ne fonctionne pas**



N° d'ordre : 20

Lieu : SALLE DES VENTES

Mise à Prix : 20 €

A2 - **VOLONTAIRE** : Une scie circulaire filaire de marque MAKITA modèle 5402 (coupe : 160 mm)

**Important : ne fonctionne pas problème alimentation électrique**



N° d'ordre : 21

Lieu : SALLE DES VENTES

Mise à Prix : 20€

A3 - **VOLONTAIRE** : Une scie circulaire filaire de marque PROTOOL modèle CSP68EB (coupe 65 mm)



N° d'ordre : 22

Lieu : SALLE DES VENTES

Mise à Prix : 20 €

A4 - **VOLONTAIRE** : Une scie circulaire filaire de marque HITACHI modèle C6U (coupe 65 mm)



N° d'ordre : 23

Lieu : SALLE DES VENTES

Mise à Prix : 20€

A5 - **VOLONTAIRE** : Une scie circulaire filaire de marque MAKITA modèle 5903R (coupe : 80 mm)



N° d'ordre : 24

Lieu : SALLE DES VENTES

Mise à Prix : 20 €

A6 - **VOLONTAIRE** : Un perforateur a batterie de marque HILTI modèle TE-A avec un chargeur et 2 batteries



N° d'ordre : 25

Lieu : SALLE DES VENTES

Mise à Prix : 20€

A7 - **VOLONTAIRE** : Un perforateur a batterie de marque ATLAS COPCO avec un chargeur et 2 batteries

**Important : ne fonctionne pas**



N° d'ordre : 26

Lieu : SALLE DES VENTES

Mise à Prix : 20€

A8 - **VOLONTAIRE** : Une scie circulaire sur rail de marque SCHEPPACH modèle CS45+



N° d'ordre : 27

Lieu : SALLE DES VENTES

Mise à Prix : 20€

A9 - **VOLONTAIRE** : Une entailleuse à lamello de marque BOSH modèle GUF4-22A



N° d'ordre : 28

Lieu : SALLE DES VENTES

Mise à Prix : 20€

A10 - **VOLONTAIRE** : Une visseuse à batterie de marque DEWALT modèle XRP avec un chargeur et deux batteries



N° d'ordre : 29

Lieu : SALLE DES VENTES

Mise à Prix : 20€

A11 - **VOLONTAIRE** : Scie circulaire de marque MAKITA modèle LXT avec un chargeur et une batterie



N° d'ordre : 30

Lieu : SALLE DES VENTES

Mise à Prix : 20€

A12 - **VOLONTAIRE** : Une défonceuse filaire de marque MAKITA modèle 3620



N° d'ordre : 31

Lieu : SALLE DES VENTES

Mise à Prix : 20 €

A13 - **VOLONTAIRE** : Une visseuse à batterie de marque DEWALT modèle XRP avec un chargeur et deux batteries



N° d'ordre : 32

Lieu : SALLE DES VENTES

Mise à Prix : 20 €

A14 - **VOLONTAIRE** : Une visseuse à batterie de marque DEWALT modèle XRP avec un chargeur et deux batteries



N° d'ordre : 33

Lieu : SALLE DES VENTES

Mise à Prix : 20 €

A15 - **VOLONTAIRE** : Un rabot filaire de marque BERNER modèle BHH40



N° d'ordre : 34

Lieu : SALLE DES VENTES

Mise à Prix : 20 €

A16 - **VOLONTAIRE** : Un rabot de marque MAKITA filaire



N° d'ordre : 35

Lieu : SALLE DES VENTES

Mise à Prix : 20 €

A17 - **VOLONTAIRE** : Une ponceuse orbitale de marque BOSCH modèle GEX150AC

**Important : ne fonctionne pas**



N° d'ordre : 36

Lieu : SALLE DES VENTES

Mise à Prix : 20 €

A18 - **VOLONTAIRE** : Un cloueur a Gaz de marque PASLODE modèle IM 300/90CT avec un chargeur et une batterie



N° d'ordre : 37

Lieu : SALLE DES VENTES

Mise à Prix : 20 €

A19 - **VOLONTAIRE** : Un cloueur a Gaz de marque PASLODE modèle IM 300/90CT avec un chargeur et une batterie



N° d'ordre : 38

Lieu : SALLE DES VENTES

Mise à Prix : 20 €

A20 - **VOLONTAIRE** : Un outil multi fonction de marque AEG référence OMNIPRO avec sa housse de transport



N° d'ordre : 39

Lieu : SALLE DES VENTES

Mise à Prix : 20 €

A21 - **VOLONTAIRE** : Une tronçonneuse de marque BESTGREEN thermique



N° d'ordre : 40

Lieu : SALLE DES VENTES

Mise à Prix : 20 €

A22 - **VOLONTAIRE** : Une tronçonneuse électrique de marque STILL modèle E160

**Important : ne fonctionne pas**



N° d'ordre : 41

Lieu : SALLE DES VENTES

Mise à Prix : 20 €

A23 - **VOLONTAIRE** : Une scie sauteuse filaire de marque HITACHI modèle CJ120V



N° d'ordre : 42

Lieu : SALLE DES VENTES

Mise à Prix : 20 €

A24 - **VOLONTAIRE** : Une scie sauteuse filaire de marque DEWALT modèle 201140-55



N° d'ordre : 43

Lieu : SALLE DES VENTES

Mise à Prix : 20 €

A25 - **VOLONTAIRE** : Une meuleuse de marque KRAFT TECH modèle K-2115CS (diamètre disque : 115mm)

**Important : ne fonctionne pas**

