

**VENTE AUX ENCHERES PUBLIQUES DE VEHICULES ET MATERIELS DE MACONNERIE**

**JEUDI 27 MARS 2025 à 15H00**

2 Rue Bonafé 81100 CASTRES

Inscription et visite sur place à partir de 14H00

**Frais vente judiciaire EXESUD : 14.28 % TTC**

**Frais adjudicataires vente volontaire SUDENCHERES: 18 % TTC**

CATALOGUE DISPONIBLE SUR NOTRE SITE INTERNET : EXESUD.FR ou SUDENCHERES.COM

Vente au détail ou par lot groupé avec faculté de vente globale ou faculté de réunion

**Enlèvement des articles adjugés avant le 04/04/2025 après prise de rendez-vous.  
Les enlèvements seront possibles uniquement après réception du règlement total.  
Si les deux conditions ne sont pas respectées, les biens seront déclarés abandonnés.**

**L'acquéreur doit régler 76 € de frais supplémentaires, par véhicule, concernant le contrôle technique**

**VENTE DIRIGEE PAR Maître David OLAYA, Commissaire-priseur habilité - Hôtel des Ventes SUD ENCHERES N°  
agrément Conseil des ventes : 239-2023 en date du 24/05/2023**

Accès vente live :

<https://www.moniteurlive.com/fr/v/15623>

CITROEN JUMPER L2H2 - 2,0 Blue HDI 16V - 130CV, Immatriculée : EY-177-SE  
Genre : CTTE , Carrosserie : FOURGON , Km non garantis : 65250 kms Energie : GO ,  
Puissance : 7 CV, N° d'identification : VF7YA2MFB12G67971  
Date de 1ère mise en circulation : 29/06/2018





CITROEN JUMPER L2 - 2,2HDI 16V - 110CV, Immatriculée : CF-614-WD  
Genre : CTTE , Carrosserie : FOURGON , Km non garantis : 177800 kms Energie : GO,  
Puissance : 7 CVV, N° d'identification : VF7YCSMFB12215710  
Date de 1ère mise en circulation : 31/05/2012 ,





NISSAN NV200 FOURGON 1.5 DCI FAP 90CV, Immatriculée : DJ-532-CX  
Genre : CTTE , Carrosserie : FOURGON , Km non garantis : 186500 kms Energie : GO ,  
Puissance : 5 CVV, N° d'identification : VSKYBAM20U0088860  
Date de 1ère mise en circulation : 31/07/2014 ,





N° d'ordre : 4

Prix du marché : 5 000 €

Mise à Prix : 1 600 €

RENAULT CLIO IV 1,5 DCI FAP Eco 2 S&S 90 CV, Immatriculée : EL-979-DJ

Genre : VASP , Carrosserie : DERIV VP , Km non garantis : 155950 kms

Energie : GO , Puissance : 4 CVV, N° d'identification : VF15R0J0A57313423

Date de 1ère mise en circulation : 28/03/2017 ,

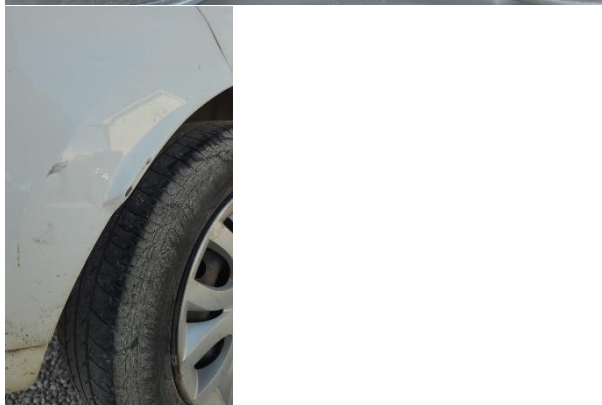
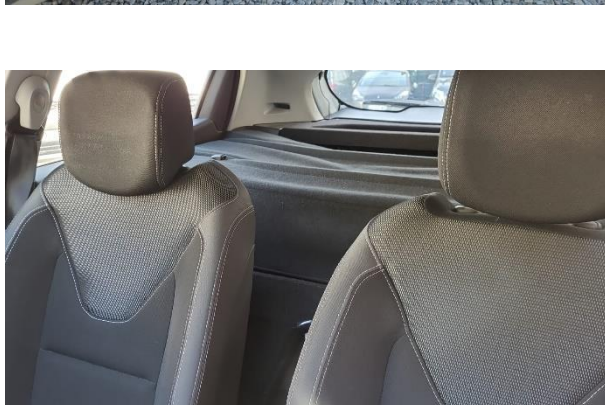



**VOLONTAIRE** : BMW SERIE 3 (E92) coupé 530XI 272CV, Immatriculée : BD-788-ZP

Genre : VP , Carrosserie : CI , Km non garantis : 203100 kms

Energie : ES , Puissance : 18 CVV , N° d'identification : WBAWC51050PR99099

Date de 1ère mise en circulation : 09/02/2007 ,





VOLONTAIRE : MINI 2 (R56) COOPER D1.6 d 16V 110 CV, Immatriculée : AZ-606-VZ

Genre : VP , Carrosserie : CI, Km non garantis : 208300 kms

Energie : GO , Puissance : 5 CVV, N° d'identification : WMWVG31040TU43440

Date de 1ère mise en circulation : 05/11/2007,



**VOLONTAIRE** : MINI 2 (R56) ONE 1.4 i 16V 95 CV, Immatriculée : FE-565-FY

Genre : VP , Carrosserie : CI, Km non garantis : 140000 kms

Energie : ES , Puissance : 6 CVV, N° d'identification : WMWME31050TU03597

Date de 1ère mise en circulation : 20/07/2007





VOLONTAIRE : CHEVROLET AVEO T300 hatchback 1.2i 16V 70CV, Immatriculée : CS-315-BM

Genre : VP , Carrosserie : CI, Km non garantis : 101200 kms

Energie : ES , Puissance : 5 CVV, N° d'identification : KL1TF48X9DB056710

Date de 1ère mise en circulation : 25/03/2013,

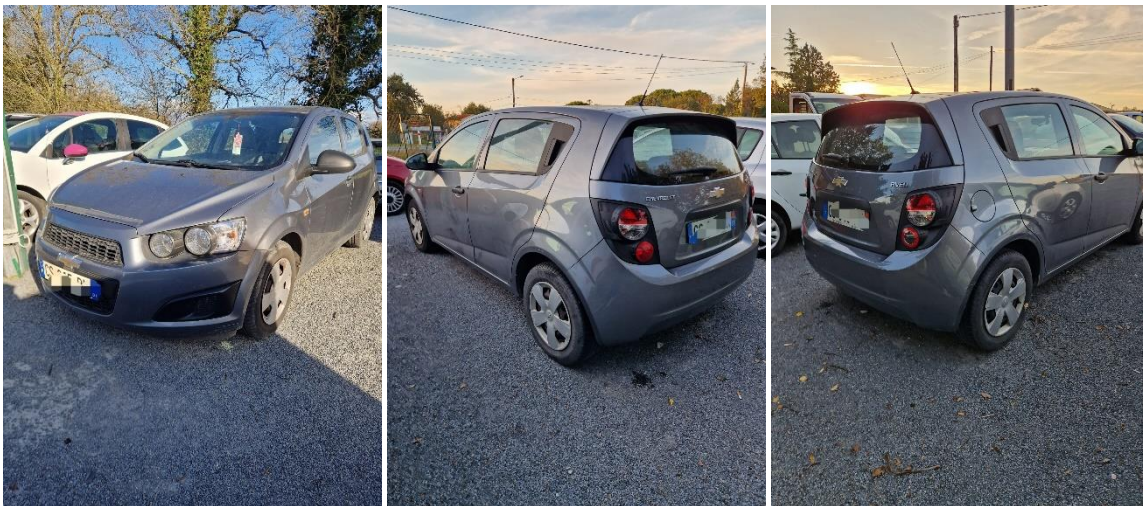

VOLONTAIRE : PEUGEOT 208 phase 2, 5P, 1.6 BLUE HDI 75CV, Immatriculée : EF-945-WH

Genre : VASP , Carrosserie : DERIV VP , Km non garantis : 138300 kms

Energie : GO , Puissance : 4 CVV, N° d'identification : VF3CCBHW6GT205245

Date de 1ère mise en circulation : 06/10/2016 ,





VOLONTAIRE : NISSAN NOTE 1.5 DCI 86CV, Immatriculée : AS-930-ZM

Genre : VP , Carrosserie : CI , Km non garantis : 231000 kms

Energie : GO , Puissance : 5 CVV, N° d'identification : SJNFDAE1102072209

Date de 1ère mise en circulation : 28/05/2010 ,





**VOLONTAIRE** : RENAULT TRAFIC L1H1, 1.6 DCI 16V 125CV, Immatriculée : FF-291-AY

Genre : CTTE , Carrosserie : FOURGON , Km non garantis : 231200 kms

Energie : GO , Puissance : 5 CVV, N° d'identification : VF1FL000762921306

Date de 1ère mise en circulation : 29/03/2019,





**VOLONTAIRE** : RENAULT KANGOO express Phase 2 1.5 dci Energy 520 KG S&S 75 CV,  
Immatriculée : EG-450-HD, Genre : CTTE, Carrosserie : FOURGON , Km non garantis : 201900 kms  
Energie : GO , Puissance : 5 CVV, N° d'identification : VF1FW50K156715576  
Date de 1ère mise en circulation : 26/10/2016,



N° d'ordre : 15

Mise à Prix : 80 €

un lot de 40 étaies de chantier



N° d'ordre : 16

Mise à Prix : 80 €

un lot de 40 étaies de chantier



N° d'ordre : 17

Mise à Prix : 200 €

Un lot de 10 Plateaux en alu pour échafaudage  
+ 10 tréteaux pour échafaudage





**N° d'ordre : 18**

**Mise à Prix : 200 €**

Un lot de 10 Plateaux en alu pour échafaudage  
+ 10 tréteaux pour échafaudage



**N° d'ordre : 19**

**Mise à Prix : 200 €**

Un lot de 10 Plateaux en alu pour échafaudage  
+ 10 tréteaux pour échafaudage

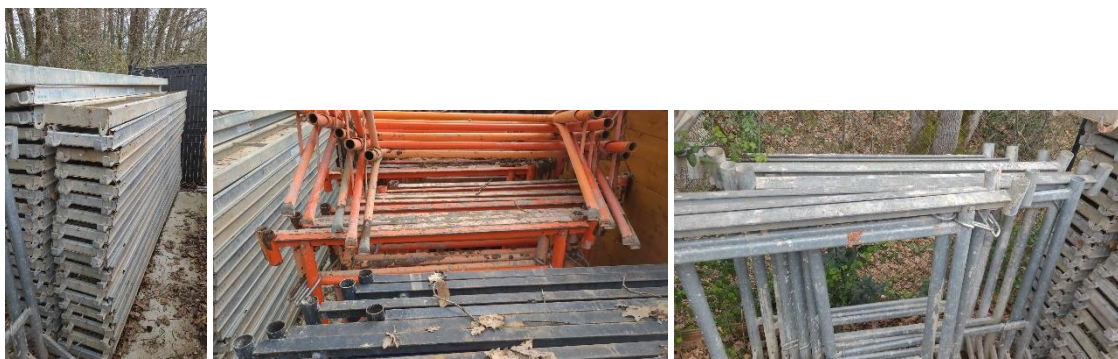

**N° d'ordre : 20**

**Mise à Prix : 200 €**

Un lot de 10 Plateaux en alu pour échafaudage  
+ 10 tréteaux pour échafaudage

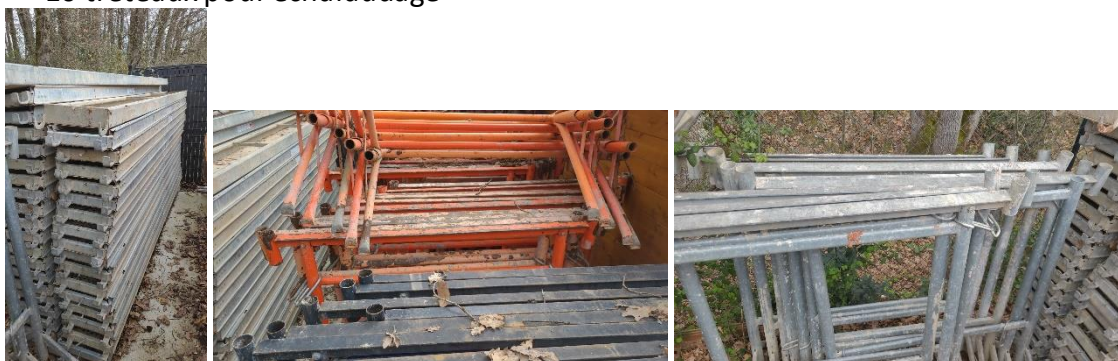

**N° d'ordre : 21**

**Mise à Prix : 240 €**

une bétonnière moteur thermique 350 L



**N° d'ordre : 22**

**Mise à Prix : 240 €**

une bétonnière moteur thermique 350 L



**N° d'ordre : 23**

**Mise à Prix : 240 €**

une bétonnière moteur thermique 350 L (moteur HONDA)





N° d'ordre : 24

Mise à Prix : 40 €

une bétonnière électrique 220 V



N° d'ordre : 25

Mise à Prix : 100 €

Un lot d'environ 100 serre-joints

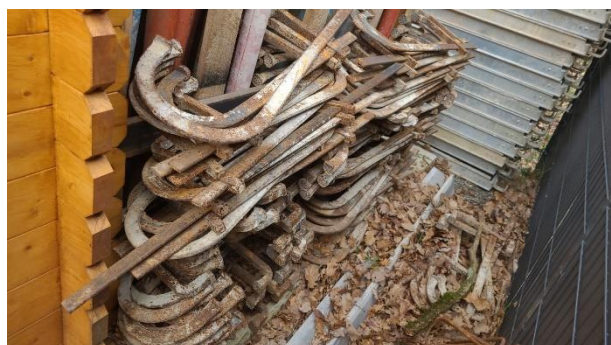

N° d'ordre : 26

Mise à Prix : 80 €

Une scie alligator filaire de marque DEWALT



N° d'ordre : 27

Mise à Prix : 80 €

Une scie alligator filaire de marque DEWALT



N° d'ordre : 28

Mise à Prix : 80 €

Une scie alligator filaire de marque DEWALT



N° d'ordre : 29

Mise à Prix : 20 €

Une scie alligator filaire de marque DEWALT (sans dent)





N° d'ordre : 30

Mise à Prix : 200 €

Une découpeuse thermique de marque STIHL



N° d'ordre : 31

Mise à Prix : 200 €

Une découpeuse thermique de marque STIHL



N° d'ordre : 32

Mise à Prix : 100 €

Un ensemble d'outillages électroportatifs comprenant :

- une perceuse de marque MAKITA
- une perceuse de marque BLACK & DECKER
- une perceuse de marque HIKOKI
- une mini visseuse de marque RYOBI
- un rabot de marque DEXTER POWER
- un rabot de marque RYOBI
- une scie circulaire (sans marque apparente)
- une défonceuse de marque MAC ALLISTER



N° d'ordre : 33

Mise à Prix : 100 €

un perforateur de marque DEWALT



N° d'ordre : 34

Mise à Prix : 100 €

un perforateur de marque DEWALT



N° d'ordre : 35

Mise à Prix : 120 €

un perforateur sur batterie de marque BOSH et une visseuse sur batterie de marque BOSH avec une batterie et un chargeur





N° d'ordre : 36

Mise à Prix : 60 €

une grande meuleuse filaire BOSH



N° d'ordre : 37

Mise à Prix : 80 €

Un perceuseur de marque BOSH sur batterie avec sa batterie et son chargeur



N° d'ordre : 38

Mise à Prix : 80 €

Une scie circulaire filaire de marque BOSH  
+ une meuleuse filaire de marque BOSH  
+ une visseuse sur batterie de marque BOSH avec une batterie et sans chargeur



N° d'ordre : 39

Mise à Prix : 40 €

Une visseuse sur batterie de marque BOSH et une meuleuse sur batterie de marque BOSH avec une seule batterie et sans chargeur



N° d'ordre : 40

Mise à Prix : 60 €

Deux scies circulaires sur batterie avec une seule batterie et sans chargeur



N° d'ordre : 41

Mise à Prix : 60 €

une grande meuleuse filaire BOSH





N° d'ordre : 42

Mise à Prix : 120 €

Un groupe électrogène HX3000 (moteur HONDA) - puissance : 2,5 KW



N° d'ordre : 43

Mise à Prix : 120 €

Un groupe électrogène HX3000 (moteur HONDA) - puissance : 2,5 KW



N° d'ordre : 44

Mise à Prix : 120 €

Un groupe électrogène



N° d'ordre : 45

Mise à Prix : 20 €

2 meuleuses filaires de marque BOSH  
+ Une meuleuse filaire de marque MAKITA



N° d'ordre : 46

Mise à Prix : 100 €

une table de coupe EDMA XPTS



N° d'ordre : 47

Mise à Prix : 100 €

Un perforateur de marque MILWAUKEE avec sa batterie et sans chargeur  
+ une meuleuse de marque MILWAUKEE avec sa batterie et sans chargeur





N° d'ordre : 48

Mise à Prix : 40 €

Une scie circulaire de marque BRUSHLESS sans batterie ni chargeur  
+ une visseuse de marque MILWAUKEE avec sa batterie et sans chargeur



N° d'ordre : 49

Mise à Prix : 120 €

1 laser rotatif SPECTRA



N° d'ordre : 50

Mise à Prix : 80 €

1 Laser de marque BOSH



N° d'ordre : 51

Mise à Prix : 100 €

un lot de 7 pinces monseigneurs



N° d'ordre : 52

Mise à Prix : 20 €

un poste de musique de chantier BOSCH



N° d'ordre : 53

Mise à Prix : 20 €

un poste de musique de chantier BOSCH



N° d'ordre : 54

Mise à Prix : 40 €

Une disqueuse filaire de marque MAKITA





N° d'ordre : 55

Mise à Prix : 40 €

Un lot d'outillages de maçon : 6 pelles, 1 raclette, 1 pioche, des seaux, serre joint à planter, truelles, décamètre, niveau à bulle, marteaux, scie à métaux...



N° d'ordre : 56

Mise à Prix : 20 €

2 cloueurs paslode IM90I incomplet



Un ensemble d'outillages électroportatifs comprenant :

- Une scie sauteuse FESTOOL
- Une scie circulaire ERBAUER
- Une scie sauteuse ERBAUER
- Une scie sabre ERBAUER

