

CATALOGUE VENTE AUX ENCHERES



SAS EXESUD, DAVID OLAYA, MARC GUIRAUD, STÉPHANE GONZALEZ,
FRANÇOIS ALBERGE, LUC ERMET, FRANC ARNAL

HUISSIERS DE JUSTICE ASSOCIÉS

TÉL : 05.63.59.18.72 E-MAIL : ENCHERES@EXESUD.FR

MERCREDI 23 NOVEMBRE 2022 À 14H30

VENTE AUX ENCHERES PUBLIQUES

2 Rue Bonafé 81100 CASTRES

Inscription sur place à partir de 13H30

1) Visite de la société "ECCODET FRANCE" de 9H00 à 9H30

574 Chemin de Saint Hilaire 81300 GRAULHET

Lot N° 9

NB : enlèvement à la même adresse obligatoirement avant le 30/11/2022

2) Visite de la société "ALAIN ROUFFIAC ET FILS" et de la société "ASSISTANCE HABITAT" de 10H00 à 11H30

16 Chemin des Charrettes - Zone Artisanale 81570 SEMALENS

Lot N°10 à 50

NB : enlèvement à la même adresse obligatoirement avant le 30/11/2022

LOT N°9

1 lot comprenant 7 000 bidons en plastique vides d'une contenance de 1 litre avec le pistolet, un petit stock hétéroclite de produits de maintenance et d'entretien et 800 litres de peroxyde d'hydrogène

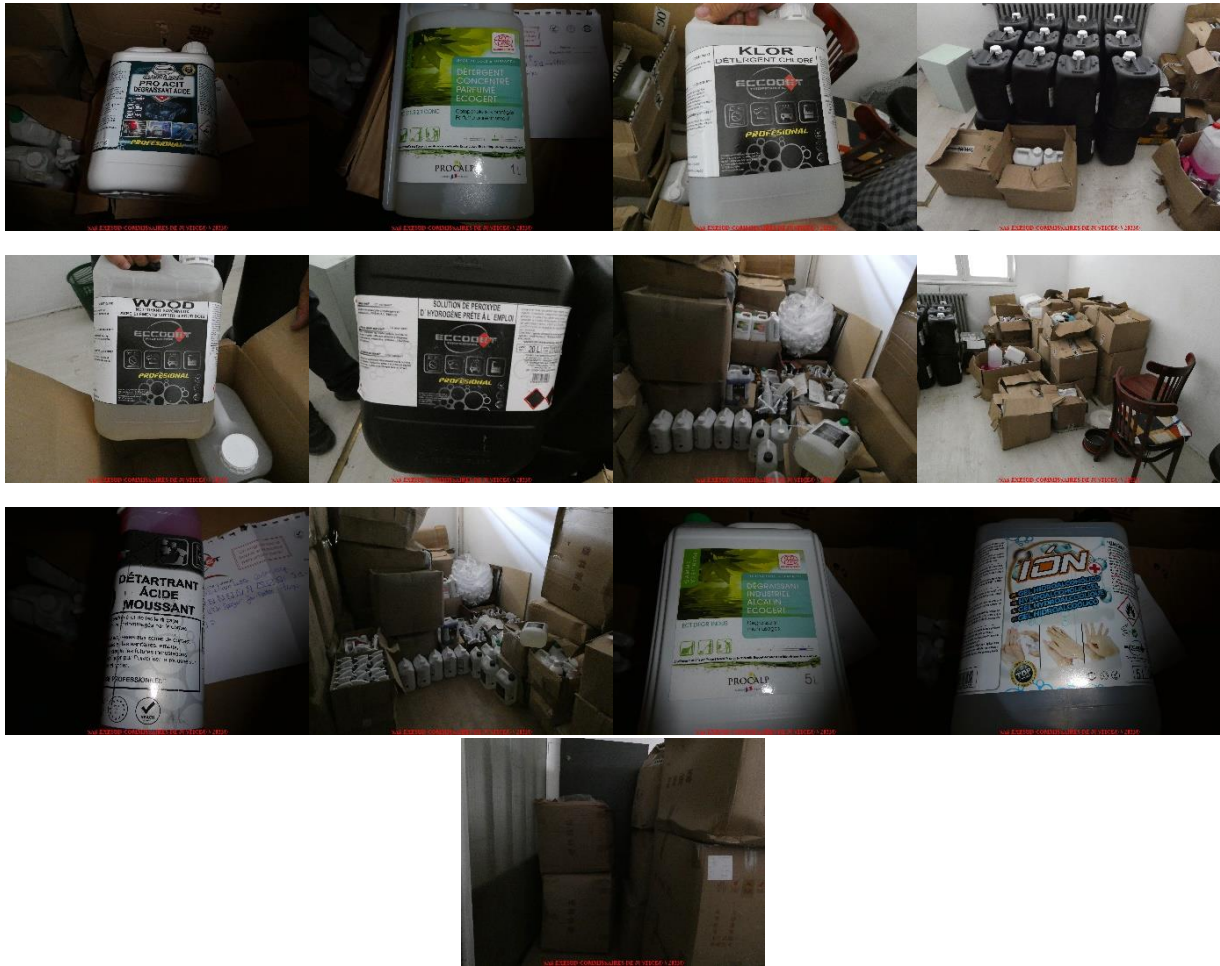

LOT N°10

1 véhicule RENAULT KANGOO

Immatriculé FP-042-AZ

1^{ère} immatriculation : 24/04/1998

Kilométrage : 206 144 km

Absence de carte grise



LOT N°11 PROPRIETE DE ASSITANCE HABITAT

Comprenant :

1 bureau modulaire démontable (3m sur 3m) avec une porte ALU vitrée et 1 châssis vitré.



LOT N°12 PROPRIETE DE ASSITANCE HABITAT

LOT DE RAYONNAGE

Comprenant :

3 rangées de rayonnage en tôle galvanisée 3X9m et 2m de hauteur.



LOT N°13

1 ENSEMBLE D'OUTILLAGE DÉPARAILLÉ

Comprenant :

- Des clefs plates
- Des pinces de type multiprises
- De nombreuses cintreuses
- Des chalumeaux
- Lot de mèches
- Environ 80 gicleurs etc.

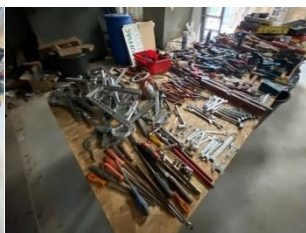
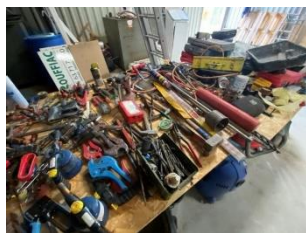

LOT N°14

Comprenant :

2 grandes échelles aluminium (chaque échelle double de 5m)



LOT N°15

Comprenant :

- 3 diables
- 1 escabeau en bois

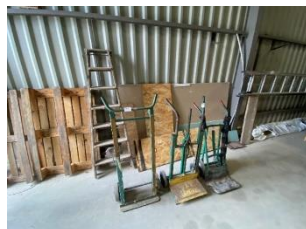

LOT N°16

Comprenant :

- 1 pompe de nettoyage à toiture moteur électrique de marque DALEP



LOT N°17

Comprenant :

1 servante de marque MACC avec une caisse à outils de marque MACC



LOT N°18 APPARTENANT PROPRIETE ASSITANCE HABITAT

Comprenant :

1 congélateur électrique Sibéria VIRAX.



LOT N°19

Comprenant :

1 monte-charge manuel de marque MACC ; année 2015. Poids max 250kg



LOT N°20

Comprenant :

1 lève chauffe-eau sur roulettes.

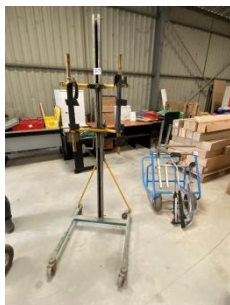

LOT N°21

Comprenant :

1 dérouleur de parquet chauffant avec 2 agrafeuses.



LOT N°22

Comprenant :

- 1 ensemble de caisses vides/ caisses à raccord en PVC ou métalliques



LOT N°23

Comprenant :

- Des caisses à raccord avec du contenant
- Des caisses à collier avec du contenant
- 4 manomètres avec flexibles



LOT N°24

Comprenant :

- 1 lot de 11 cartons de barrettes robinets micro FR de marque ATLANTIC (liaison de remplacement de chaudière)
- 1 stock de pièces détachées de chauffage, sanitaire, plomberie :
- 2 pompes a fioul de marque SUNTEC
- 2 Pompes a fioul de marque DANFOSS
- 1 tapis isolant
- 1 grand filtre de gainable (rouleau)
- 1 liaison solaire
- 3 vases à expansion de marque VIESSMANN
- 1 lot important de pièces détachées pour l'entretien des brûleurs fioul
- Pièces de fumisterie
- 1 lot de conduit de fumée de chaudière à ventouse.
- 1 stock de plomberie sanitaire chauffage.



LOT N°25

Comprenant :

- 3 abris extérieurs en tôles galvanisées de 3m de large sur 5m de long (l'un est monté les deux autres sont démontés)



LOT N°26

Comprenant :

- 1 caméra thermique de marque TESTO



LOT N°27

Comprenant :

- 1 ensemble de 3 mallettes constituant un dispositif de caméra d'inspection pour les canalisations de marque WOHLER modèle VIS 350



LOT N°28

Comprenant :

2 masques ventilés avec des cartouches de marque JESTREAMGVX



LOT N°29

Comprenant :

2 déboucheurs électriques de marque ROTHENBERGER type R600 : un en très bon état et un autre plus vétuste ; avec ses accessoires.



LOT N°30

Comprenant :

- 1 cintreuse arbalète de marque VIRAX Modèle 2503 (servant à cintrer le cuivre)
- 1 pompe à éprouve de marque UNICUM (servant à remplir d'eau les planchers chauffants)



LOT N°31

1 LOT D'OUTILLAGE

Comprenant :

- 1 cintreuse cuivre
- 1 filière fer
- 1 disqueuse HITACHI
- 1 pince à emboiture de marque ROTHENBERGER
- 2 ventouses de transport
- 1 fer à souder électronique de marque CAMPINGGAZ
- 1 défonceuse de marque PARKSIDE



LOT N°32

Comprenant :

- 6 coupes tube
- 5 clefs à griffes
- 5 cintreuses cuivre
- 1 cordage de sécurité



LOT N°33

Comprenant :

- 1 transpalette manuel 2 500kg
- 1 balayeuse de marque HAAGA turbo 770



LOT N°34

Comprenant :

1 lot d'accessoires zinc : collier de descende, croché, coudes, spirales etc.



LOT N°35

Comprenant :

1 compresseur de marque DEVILBISS capacité de 50L



LOT N°36

Comprenant :

- 1 centaine de mètres linéaires d'isolants pour tuyau cuivre de type ArmaFlex
- 1 ensemble de gaines pour plancher chauffant (environ 150m)
- 1 lot de raccord gaz



LOT N°37

Comprenant :

- 1 ensemble de tuyaux eau
- Des conduits PVC



LOT N°38

1 LOT DÉPAREILLÉ D'ÉLÉMENTS DE SALLE BAIN

Comprenant :

- 2 meubles de salle de bain neufs (dans leur emballage)
- 1 paroi de douche
- siphon évier
- siphon lavabo
- 1 WC
- 1 cuvette de WC complète dans son emballage
- 1 couvercle abatant
- Des tringles etc.



LOT N°39

Comprenant :

- 1 lot d'éléments neufs de bouche d'aération de marque ALDES
- Des grilles d'aérations pour les fenêtres PVC (aspect neuf)



LOT N°40

Comprenant :

- 2 armoires de rangement métallique à deux portes (une contient des remplisseurs de vase).
- 2 étagères métalliques rouge de 2m de long environ (soit 8m au total) de marque WURTH contenant un important lot de visseries, colliers, chevilles, etc.



LOT N°41

Comprenant :

1 rayonnage sur 1m de haut et 15m de long sur environ 40cm de profondeur

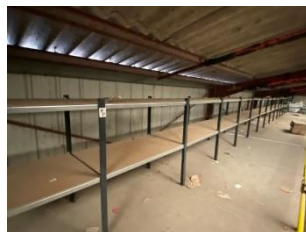

LOT N°42

Comprenant :

- 1 lot important de gaines pour conduite d'eau
- 1 lot de câbles électriques
- 1 petit lot de carrelage, de colle pour scellement et une carrellette



LOT N°43

Comprenant :

- 1 perceuse à colonne de marque MECAFER modèle DPE 13
- 2 étaux
- 1 ensemble d'une quarantaine de clefs plates de marque GEDORE



LOT N°44

Comprenant :

- 1 stock de robinet de chauffage (envion 250 robinets de chauffage)
- Coudes de réglages
- Accessoires sanitaire
- 7 réducteurs de pression à membrane de marque OPTIBAR



LOT N°45

Comprenant :

- 1 lot raccord fonte évacuation (environ 30)
- Des conduites en fonte à l'extérieur du bâtiment



LOT N°46

Comprenant :

- 1 lot de conduite clim cuivre recouvert de gaines (plus de 60m)
- 1 quantité importante de flexible eau



LOT N°47

Comprenant :

- 1 bureau en L en aggloméré noir avec un fauteuil direction simili cuir
- rangement
- 1 vieux fauteuil simili cuir



LOT N°48

Comprenant :

- 1 meuble de rangement bureau
- 1 caisson de rangement
- 2 chaises simili cuir
- 1 destructeur de papier de marque REXEL P210CD

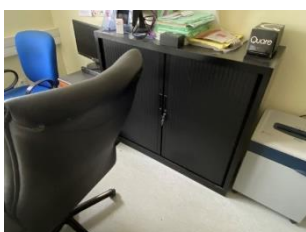

LOT N°49

Comprenant :

1 réfrigérateur de marque FAR



LOT N°50

Comprenant :

1 micro-ondes TAURUS

