

MERCREDI 21 FEVRIER 2024 À 14H30
VENTE AUX ENCHERES PUBLIQUES JUDICIAIRES ET VOLONTAIRES
2 Rue Bonafé 81100 CASTRES
Inscription et visite sur place à partir de 13H45

- 1) Visite le Mercredi 21 Février 2024 de 9H00 à 9H30 de la société « plâtrerie du pays d'oc » sis 2 Rue Clémence Isaure à REVEL (31250)

Lot N° 15 à 22

- 2) Visite le Mercredi 21 Février 2024 de 10H00 à 11H00 du Garage « MFPLA » sis CD 621 – Montespieu à NAVES (81710)

Lot N° 44 à 69

- 3) Visite le Mercredi 21 Février 2024 de 11H30 à 12H00 de la société «LAHEURTE Bernard» sis 1 Rue du Thoré à CASTRES (81100)

Lot N° 29 à 37

- 4) Visite et inscription et visite à la salle des ventes sis 2 Rue Bonafe à CASTRES (81100) à partir de 13H45

Lot N° 1 à 14, 24 à 28 et 38 à 43

Frais adjudicataires vente judiciaire EXESUD : 14.28 % TTC
Frais adjudicataires vente volontaire SUD ENCHERES : 18 % TTC

Enlèvement des articles adjugés au plus tard le 27 Février 2024 sous peine de les voir déclarés abandonnés.

Accès vente live :
<https://www.moniteurlive.com/fr/v/13279>

N° d'ordre : AUDI A1 SPORTBACK, Immatriculation : FZ-707-FL, N°de Série :
1 WAUZZZGB9MR041766, Date de 1re mise en service : 14/05/2021, Energie : ES,
Puissance : 6 CV, Kilomètres compteur (non garanti) : 46000 Km, Contrôle
Technique : Oui
Options : A1 Sportback 30 TFSI 110 ch BVM6 S Line



N° d'ordre : AUDI A1 SB NEW S LINE, Immatriculation : FZ-706-FL, N°de Série :
2 WAUZZZGB9MR041766, Date de 1re mise en service : 14/05/2021, Energie : ES,
Puissance : 6 CV, Kilomètres compteur (non garanti) : 39880 Km, Contrôle
Technique : Oui
Options : A1 Sportback 30 TFSI 110 ch BVM6 S Line



N° d'ordre : VOLKSWAGEN TIGUAN, Immatriculation : EY-338-HJ, N°de Série :
3 WVGZZZ5NZJW901828, Date de 1re mise en service : 20/06/2018, Energie : GO,
Puissance : 8 CV, Kilomètres compteur (non garanti) : 105000 Km, Contrôle
Technique : Oui



N° d'ordre : VOLKSWAGEN TIGUAN, Immatriculation : GM-705-MM, N°de Série :
4 WVGZZZ5N4PW016226, Date de 1re mise en service : 03/03/2023, Energie : ES,
Puissance : 8 CV, Kilomètres compteur (non garanti) : 11000 Km, Contrôle
Technique : Oui



N° d'ordre : Une carrelotte de marque RUBI + Un malaxeur de marque METLAND
5



N° d'ordre : Un laser multiligne de marque HILTI + Un laser rotatif de marque SPIT modèle RL
6 150



N° d'ordre : Une meuleuse filaire de marque BOSCH + Une visseuse deviseuse classique avec batterie et chargeur de marque MAKITA

7



N° d'ordre : Une visseuse classique avec batterie sans chargeur de marque TITAN + Une visseuse à placo de marque HILTI modèle SD5000 avec sa batterie et son chargeur

8



N° d'ordre : Une scie sabre de marque EINTHELL

9



N° d'ordre : Deux escabeaux en bois + Une petite caisse à outils avec suspentes et trois scies usagées

10



N° d'ordre : Un monte plaque manuel

11



N° d'ordre : Un groupe électrogène de marque SDMO

12



- N° d'ordre :** Un échafaudage sur roulettes (dimension 3 mètres de large sur mètres de haut)
13
- Deux échelles
 - Un garde-corps
 - Un plateau



- N° d'ordre :** Une jointeuse de marque TAPETECH modèle Automatic Taper comprenant :
14
- Un bazooka
 - Une pompe
 - Un col de cygne
 - Une boîte pour charger les joints + perche
 - Une perche dorée
 - Un rouleur d'angle
 - Un sabot pour les angles
 - Une boîte pour charger les vis



- N° d'ordre :** Un lot comprenant :
15
- un lot d'ossatures pour faux plafond décoratif en plaque de plâtre de marque QUICK-LOCK et ARMSTRONG (Cornières, porteurs, entretoises en alu)
 - 4 cartons d'isolant pour plancher bas en 115mm de marque KNAUF THERM modèle TH38SE, résistance thermique 3.0
 - 1 carton et demi (24 panneaux par carton - 8m64² par paquet) de dalles de faux plafond de marque EUROCOUSTIC SAINT GOBAIN, modèle TONGA NOIR
 - 4 cartons de plaques de faux plafond décoratif anti humidité de marque LOGIC ROCKFON



- N° d'ordre :** Un lot comprenant :
16
- 3 rouleaux de laine de verre de type RT+ en 120 mm (environ 9m²)
 - 4 rouleaux de laine de verre de marque KI-FIT 0.35 en 160 mm (environ 10m80 par rouleau)
 - 12 paquets de laine de verre soufflée de 16.6kg de marque SUPAFIL LOFT + et THERMOLOFT
 - 2 rouleaux de membranes d'étanchéité, Clips anti soulèvement, Suspentes en 30x60 et suspentes en 80x150 pour faux plafonds, clips anti soulèvement, bandes adhésives
 - 2 cartons pleins de suspentes en plastique pour les isolants de marque KNAUF modèle TH 38



- N° d'ordre :** Un lot de visserie (clous, vis à bande) comprenant :
17
- 13 boîtes de pointes HILTI G3MX et X-GN
 - 8 cartons (de 10 000 vis) de marque HILTI de vis en bandes - Références : modèle SDS01B 3.5X45m black
 - 18 boîtes de vis, clous en 35mm
 - 16 boîtes de vis en 55 mm (500 vis en vrac de marque HILTI par boîte
 - des cartouches gaz pour cloueur
 - 6 boîtes de 1000 clous pour cloueur électrique BX



- N° d'ordre :** Un lot comprenant :
- 18**
- Une visseuse deviseuse de marque HILTI modèle SF 6H-A22 sans sa batterie
 - Une visseuse de plaquiste de marque HILTI modèle SD 5000 avec sa mitrailleuse SMD 57 (à batterie)
 - Une meuleuse filaire de marque HILTI modèle AG 125
 - une meuleuse à batterie (sans sa batterie)
 - Un laser de marque HILTI modèle PMC 46
 - Un cloueur à gaz de marque HILTI modèle GX 120



- N° d'ordre :** Un lot comprenant :
- 19**
- un trépieds pour laser de marque METLAND modèle PODSTO et un trépied pour laser sans marque apparente
 - Un escabeau alu SELECT STEP
 -



- N° d'ordre :** Une tour à échafauder de marque ALTRAD 3x3
- 20**

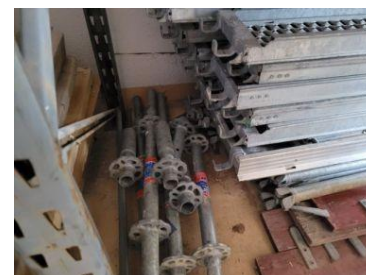

- N° d'ordre :** Une imprimante traceur pour sortir les plans de marque HP DESIGN JET 510
- 21**



- N° d'ordre :** Un lot de matériels de bureau et de matériels informatiques comprenant :
- 22**
- 2 ordinateurs de marque HP avec 3 écrans et claviers, 2 bureaux, 3 tables et 2 chaises sur roulettes en SKAI



- N° d'ordre :** PEUGEOT 207, Immatriculation : BL-618-NQ, Kilomètres compteur (non garanti) : 195600 Km - (vendu pour pièces - aucun document administratif)
- 23**

- N° d'ordre :** Un lot comprenant :
24 - une visseuse filaire à placo de marque SPLIT
- 2 visseuses à perche



- N° d'ordre :** 3 Cloueurs charpente à gaz :
25 - un cloueur SPIT PULSA 700P
- un cloueur PASLODE IMPULSE IM90CI
- Un cloueur PASLODE IMPULSE 350-90CT



- N° d'ordre :** 2 scies circulaire de marque MAKITA
26



- N° d'ordre :** un niveau laser rotatif de marque WURTH
27



- N° d'ordre :** un lot comprenant :
28 - un aspirateur
- un compresseur 50 L STANLEY
- une scie Radiale (à réparer)
- un enrouleur de chantier
- un pulvérisateur
- 2 cales-plaques
- un escabeau bois
- une échelles pliable ALU
- un souffleur (ne fonctionne pas)



- N° d'ordre :** Une tour d'échafaudage de marque ALTRAD déclarée de 9m², la tour est
29 démontée, elle monte environ 6m de haut



N° d'ordre : Un leve plaque
30



N° d'ordre : Un leve plaque
31



N° d'ordre : Un leve plaque
32



N° d'ordre : Un leve plaque
33



N° d'ordre : un lot de rails pour plaque de plâtre
34

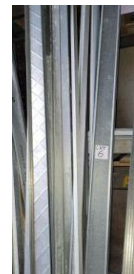

N° d'ordre : Un lot de portes intérieures
35



N° d'ordre : Un lot de chute de laine de verre
36



N° d'ordre : Un lot de tasseaux, equerres de fixation, de suspentes et de petites fournitures diverses
37



N° d'ordre : 1 Carrelette de marque RUBI
38



N° d'ordre : 1 Tronçonneuse thermique STILH modèle MS 170 + 1 Disqueuse STILH en panne
39



N° d'ordre : 1 Cloueur de marque SPIT modèle PULSA 1000 + 1 Cloueur de marque SPIT modèle PULSA 700 P
40



N° d'ordre : 1 Laser rotatif de marque MAGNUSSON
41



N° d'ordre : 1 Perforateur de marque ERBAUER + 1 Disqueuse de marque BOSCH modèle PWS 780-125 (en panne) + 1 Perforateur MAC ALLISTER (en fin de vie) + 1 Visseuse de marque BOSCH sans chargeur fonctionnel + 1 scie circulaire de marque WOOD S1R (disque à fer) en panne

42



N° d'ordre : 2 Pieds droit + 2 Tréteaux échafaud + 1 Serre joint

43



N° d'ordre : 1 Pont élévateur 4 colonnes de marque RAVAGLIOLI référence KP 401A
N° de série 957
Capacité 3.5 T
Année 1993

44



N° d'ordre : 1 Pont 2 colonnes de marque FOG
N° de série 10295
Capacité 3 T
Année 1999

45



N° d'ordre : 1 Vérin de fosse dimension 1 m environ

46



N° d'ordre : 1 Appareil pour régler les phares : modèle HBA26F
N° de série 0486
Année 2010

47



N° d'ordre : 1 Banc de freinage pour les poids lourds de marque MULLER
48
Année 1993
Type SB 40100-1
Référence : 40100
+ Imprimante pour les données



N° d'ordre : 1 Crick de marque MEGA 12 T
49



N° d'ordre : 1 Petit crick
50



N° d'ordre : 1 Appareil pour graisser à air sur roues
51
Année 2000
Marque : SAMOA
+ 2 pompes huile de boîte (1 pour véhicule léger et 1 pour Poids lourds)



N° d'ordre : 1 Tour à tambour modèle TR1500
52
N° de série : A5940500



N° d'ordre : 1 Servante avec douilles, grosses clés à choc
53



N° d'ordre : 1 Riveteuse hydraulique de marque COMEC
54 Modèle CC300
Année 2006
N° de série : A01330206



N° d'ordre : 1 Malette de clés à filtres (pour filtres à huile)
55



N° d'ordre : 1 Chariot pour futs huile + 1 Lot de 4 Bidons entamés d'huile pour moteurs :
56 5W30PL, 5W30VUL, 5W30EURO6, 10W40 de marque HAFA contenant environ 100L / bidon
1 Bidon de 50L environ de liquide de refroidissement pour moteurs



N° d'ordre : Lot de 2 chandelles capacité 10 tonnes + 4 petites chandelles
57



N° d'ordre : 1 Nettoyeur haute pression de marque COMET moteur thermique diesel
58



N° d'ordre : 1 Equilibreuse pour géométrie, parallélismes... de marque PROVAC
59 Modèle : HUNTER 411
N° de série : 03107
Modèle : M4 10 A308 F
Année : 2000



N° d'ordre : 1 Equilibreuse pour roues de marque FACOM
60 Modèle : U217AS



N° d'ordre : 1 Récupérateur d'huile à vidange de marque RAASAM + 1 Banc à roulette
61



N° d'ordre : 1 Lot de pneus usagés (environ 10 pièces)
62



N° d'ordre : 2 Boosters + 2 Chargeurs de batteries + 2 perceuses sans fil avec leur batterie
(batterie HS)
63

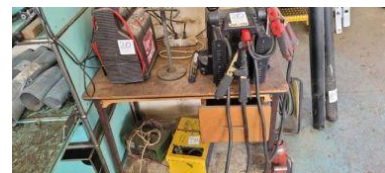

N° d'ordre : 1 Servante quasiment complète avec clés spécifiques à la mécanique poids
lourds (clés plates, clés à pipe, clés coudées, pinces, tournevis...) de la marque
64 SCARFT



N° d'ordre : 1 Servante quasiment complète avec clés spécifiques à la mécanique poids
lourds (clés plates, clés à pipe, clés coudées, pinces, tournevis ...) de la marque
65 SCARFT



N° d'ordre : 1 Stock de pièces détachées de marque IVECO : ampoules, phares, douilles, plaques réfléchissantes, filtres, raccords hydrauliques pour flexibles hydrauliques, boulons, ...
66
+ 1 Lot d'étagères en acier



N° d'ordre : 1 Table établi métallique d'environ 2.5 x 1.2 m avec Touret à meuler + 1 Clé dynamométrique
67



N° d'ordre : 1 Chariot pour soudure oxyacétylénique, grand modèle
68



N° d'ordre : Lot de 2 bureaux en bois clair avec 1 ordinateur ACER + 1 Bureau (plateau en bois, et pieds en fer) avec 1 ordinateur portable DELL + 1 Tour + 1 Ecran d'ordinateur DELL
69

