

**VENTE AUX ENCHERES PUBLIQUES SUR DESIGNATION DE VEHICULES, CHARIOTS
ELEVATEURS, MATERIELS DE RESTAURATION, MATERIELS DE TRAITEUR, MATERIELS DE
MENUISIER, MATERIEL DE FLEURISTE, OUTILLAGES ET INFORMATIQUES**

Jeudi 15 Janvier 2026 de 10H00 à 12H00 et reprise à 13H30

Lieux de vente possible en présentiel :

- 2 Rue Bonafé 81100 CASTRES
 - 1 Impasse Didier Daurat 31400 TOULOUSE
- Inscription sur place à partir de 9H00**

LES BIENS SONT VISIBLES SUR LES LIEUX SUIVANTS :

- 1) **Visite de « Aux Couleurs de la Terre » Le Mardi 13 Janvier 2026 de 09H00 à 10H00**
16 rue Pierre Panissard 82370 LA BASTIDE SAINT PIERRE
ENLEVEMENT LE JEUDI 22 JANVIER 2026 de 9H00 à 10H00
- 2) **Visite de « SD & BA » Le Mardi 13 Janvier 2026 de 17H00 à 17H30**
17 Chemin des Silos 31100 TOULOUSE
ENLEVEMENT LE JEUDI 22 JANVIER 2026 de 15H00 à 16H00
- 3) **Visite du restaurant « L'Antre Ami » Le Mercredi 14 Janvier 2026 de 09H00 à 10H00**
4 Place de la Mairie 31700 BEAUZELLE
ENLEVEMENT LE MERCREDI 21 JANVIER 2026 de 14H00 à 16H00
- 4) **Visite de « Alain Jactel » Le Mercredi 14 Janvier 2026 de 10H30 à 11H00**
Lieu-dit La Bourgade 31530 SAINT PAUL SUR SAVE
ENLEVEMENT LE JEUDI 22 JANVIER 2026 de 13H30 à 14H30
- 5) **Visite de « O Motoculture » le Mercredi 14 Janvier 2026 de 11H30 à 12H00**
18 Bis Avenue de Gascogne 31470 FONTENILLES
ENLEVEMENT LE JEUDI 22 JANVIER 2026 de 11H00 à 12H00
- 6) **Visite de « ROUSSEL » le Jeudi 15 Janvier 2026 à 09H00**
1 Impasse Didier Daurat 31400 TOULOUSE
ENLEVEMENT LE JEUDI 22 JANVIER 2026 de 16H30 à 18H00
- 7) **Visite à la salle des ventes Le Jeudi 15 Janvier 2026 à 09H00**
2 rue bonafé 81100 CASTRES
ENLEVEMENT LE JEUDI 22 JANVIER 2026 de 9H00 à 10H00
- 8) **Visite du lot 134 sur rendez vous**
ENLEVEMENT sur rendez vous

**Frais vente judiciaire EXESUD : 14.28 % TTC + 76 € de contrôle technique par véhicule - Frais adjudicataires vente
volontaire SUDENCHERES: 18 % TTC**

Frais supplémentaires adjudicataires internet : 1.5% HT du prix d'adjudication ou 60 € HT par véhicule.

CATALOGUE SUR : EXESUD.FR ou SUDENCHERES.COM - Vente au détail ou par lot groupé avec faculté de vente globale ou faculté de réunion

**Les enlèvements seront possibles uniquement après réception du règlement total. Si les deux conditions ne sont pas respectées, les
biens seront déclarés abandonnés.**

**VENTE DIRIGEE PAR Maître David OLAYA, Commissaire-priseur habilité - Hôtel des Ventes SUD ENCHERES N°
agrément Conseil des ventes : 239-2023 en date du 24/05/2023**

N° d'ordre : 1

Lieu : SALLE DES VENTES

Mise à Prix : 60 €

C2 - Un lot pour la soudure comprenant :

- 1 poste à souder TIG DIGY ARC 185
- 1 casque de soudure automatique WELDLINE
- 2 marteaux de soudeur
- 2 Broses à fer
- 3 Pince étau
- 3 paquets d'électrodes rutile entamés, environ 100 par paquet



N° d'ordre : 2

Lieu : SALLE DES VENTES

Mise à Prix : 60€

C3 - Un lot pour la soudure comprenant :

- 1 poste à souder TIG ROGUE ESAB
- 1 casque de soudure automatique SAVAGE
- 1 marteau de soudeur
- 2 Brosse à fer
- 2 Pince étau
- 4 paquets d'électrodes rutile entamé environ 100 par paquet



N° d'ordre : 3

Lieu : SALLE DES VENTES

Mise à Prix : 60 €

C4 - Un lot pour la soudure comprenant :

- 1 poste à souder TIG ROGUE ESAB
- 1 casque de soudure automatique ESAB WARRIOR TECH
- 1 marteau de soudeur
- 2 Broses à fer
- 3 Pinces étau
- 4 paquets entamés d'électrodes rutile environ 100 par paquet



N° d'ordre : 4

Lieu : SALLE DES VENTES

Mise à Prix : 60 €

C5 - Un lot pour la soudure comprenant :

- 1 poste à souder TIG DIGY ARC 185
- 1 marteau de soudeur
- 1 Brosse à fer
- 4 Pinces étau
- 3 paquets entamés d'électrodes rutile environ 100 par paquet



N° d'ordre : 5

Lieu : SALLE DES VENTES

Mise à Prix : 80 €

C6 - Un lot comprenant :

- 1 unité de perçage magnétique FEIN
- Outils d'usinage
- 1 enrouleur câble 1100W



N° d'ordre : 6

Lieu : SALLE DES VENTES

Mise à Prix : 80 €

C7 - Un lot comprenant :

- 1 unité de perçage magnétique FEIN
- Outils d'usinage
- 1 enrouleur câble 1100W



N° d'ordre : 7

Lieu : SALLE DES VENTES

Mise à Prix : 80 €

C8 - Un lot comprenant :

- 1 unité de perçage magnétique FEIN
- Outils d'usinage
- 1 enrouleur câble 1100W



N° d'ordre : 8

Lieu : SALLE DES VENTES

Mise à Prix : 80 €

C11 - Un lot d'outillage comprenant :

- 1 scie circulaire de marque MAKITA
- 1 visseuse filaire de marque FEIN
- 1 meuleuse de marque HITACHI
- 1 enrouleur, 1100W
- 1 rallonge simple
- 1 pistolet à colle
- 1 stock de disques pour meuleuse de différentes largeurs



N° d'ordre : 9

Lieu : SALLE DES VENTES

Mise à Prix : 40 €

C12 - Un lot comprenant :

- 1 perceuse filaire de marque BOSCH, modèle GBH 2-26
- 1 rallonge électrique câble grosse section
- 1 pistolet à colle
- 1 assortiment de mèche SD



N° d'ordre : 10

Lieu : SALLE DES VENTES

Mise à Prix : 40 €

C13 - Un lot comprenant :

- 1 disqueuse de marque BOSCH, modèle GWS 22-230 P
- 1 stock de disques de grandes section pour meuleuse
- 1 masque de protection
- 1 enrouleur câble grosse section



N° d'ordre : 11

Lieu : SALLE DES VENTES

Mise à Prix : 40 €

C14 - Un lot comprenant :

- 1 disqueuse de marque BOSCH, modèle GWS 2400p
- 1 enrouleur câble grosse section
- 1 stock de disques pour meuleuse grande taille, plusieurs diamètres

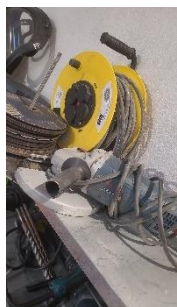

N° d'ordre : 12

Lieu : SALLE DES VENTES

Mise à Prix : 40 €

C15 - Un lot comprenant :

- 1 disqueuse de marque BOSCH, modèle 22-230p
- 1 enrouleur câble grosse section
- 1 stock de disques de grand diamètre, différentes épaisseurs



N° d'ordre : 13

Lieu : SALLE DES VENTES

Mise à Prix : 40 €

C16 - Un lot comprenant :

- 1 disqueuse de marque BOSCH, modèle 22-230p
- 1 enrouleur câble grosse section
- 1 stock de disques de grand diamètre, différentes épaisseurs pour disqueuse

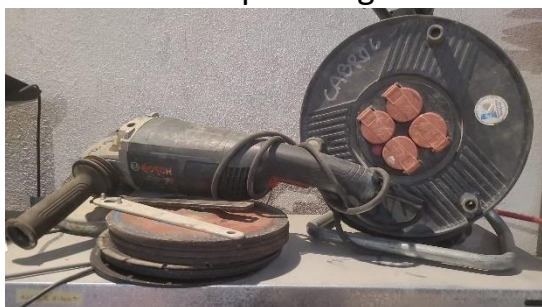

N° d'ordre : 14

Lieu : SALLE DES VENTES

Mise à Prix : 60 €

C17 - Un lot comprenant :

- 1 disqueuse de marque BOSCH, modèle GWS 22-230 H
- 1 meuleuse de marque BOSCH, modèle GWS 1400
- 1 stock de disque de petites sections pour meuleuses



N° d'ordre : 15

Lieu : SALLE DES VENTES

Mise à Prix : 40 €

C18 - Un lot comprenant :

- 1 perceuse filaire dans sa mallette de marque BOSCH, modèle 240 avec 5 mèches SD béton (40-60cm)
- 2 pistolets à colle, dont un de marque HILTI MD 2000



N° d'ordre : 16

Lieu : SALLE DES VENTES

Mise à Prix : 40 €

C19 - Un lot comprenant :

- 1 perceuse de marque MAKITA
- 3 mèches SD béton



N° d'ordre : 17

Lieu : SALLE DES VENTES

Mise à Prix : 40 €

C20 - Un lot comprenant :

- 1 meuleuse de marque BOSCH
- 1 petit stock de disque de différentes épaisseurs



N° d'ordre : 18

Lieu : SALLE DES VENTES

Mise à Prix : 40 €

C21 - 1 Grignoteuse de marque MAKITA



N° d'ordre : 19

Lieu : SALLE DES VENTES

Mise à Prix : 40 €

C22 - Un lot comprenant :

- 1 perceuse de marque HITACHI avec sa mallette
- 1 lot de forets SD de différentes tailles
- 1 pistolet à colle de marque HILTI HDM 500



N° d'ordre : 20

Lieu : SALLE DES VENTES

Mise à Prix : 40 €

C23 - Un lot comprenant :

- 1 perceuse de marque BOSCH GBH, modèle 2-26
- 4 forets béton SD 40 cm environ
- 2 pistolets à colle
- 1 enrouleur, 1100W



N° d'ordre : 21

Lieu : SALLE DES VENTES

Mise à Prix : 60 €

C24 - Un lot comprenant :

- 1 perforateur de marque BOSCH GBH 5-40 DCE
- 1 perceuse de marque BOSCH
- 3 mèches béton SD longueur 100cm
- 5 forets béton HD 40 cm
- 1 pistolet à colle de marque HILTI HDM 500 avec 2 recharges
- 1 enrouleur, 1100W



N° d'ordre : 22

Lieu : SALLE DES VENTES

Mise à Prix : 1000 €

V1 – **Volontaire** : Une station de recharge climatisation de marque VALEO CLIMFILL EASY, année 2022, 20 bars



N° d'ordre : 23

Lieu : SALLE DES VENTES

Mise à Prix : 500 €

V2 - **Volontaire** : Une station de nettoyage moteur de marque BARDAHL 360 moteur diesel et essence, injection, FAP et admission, année 2019



N° d'ordre : 24

Lieu : SALLE DES VENTES

Mise à Prix : 100 €

V3 – **Volontaire** : Un lot de fournitures électriques comprenant :

- 25 caisses en plastiques noires
- Un assortiment dépareillé d'ampoules halogène et tube néon
- Supports de spots et éléments de fixation dépareillés
- Détecteurs de monoxyde de carbone
- Relais électriques - supports d'interrupteurs



N° d'ordre : 29

Lieu : SALLE DES VENTES

PRIX DU MARCHE : 4 000€

Mise à Prix : 1000 €

RENAULT KANGOO II, modèle express phase 2, 1,5 DCI, 75cv - 2 places Immatriculée : CZ-131-YH

Genre : CTTE , Carrosserie : FOURGON , Km compteur : 304600 kms

Energie : GO , Puissance : 5 CVV, N° d'identification : VF1FW17B549722333

Date de 1ère mise en circulation : 28/10/2013



N° d'ordre : 30 Lieu : SALLE DES VENTES PRIX ARGUS : 16 930€ Mise à Prix : 9 800 €

Volontaire - OPEL MOVANO, FG F3500, L3 H3 - 2,3 CDTI, 135cv, Bi-turbo, 3 places-
Immatriculée : FM-735-AB

Genre : CTTE , Carrosserie : FOURGON , Km non garantis : 164700 kms

Energie : GO , Puissance : 8 CVV, N° d'identification : W0VMR8603LB207171

Date de 1ère mise en circulation : 29/11/2019 ,

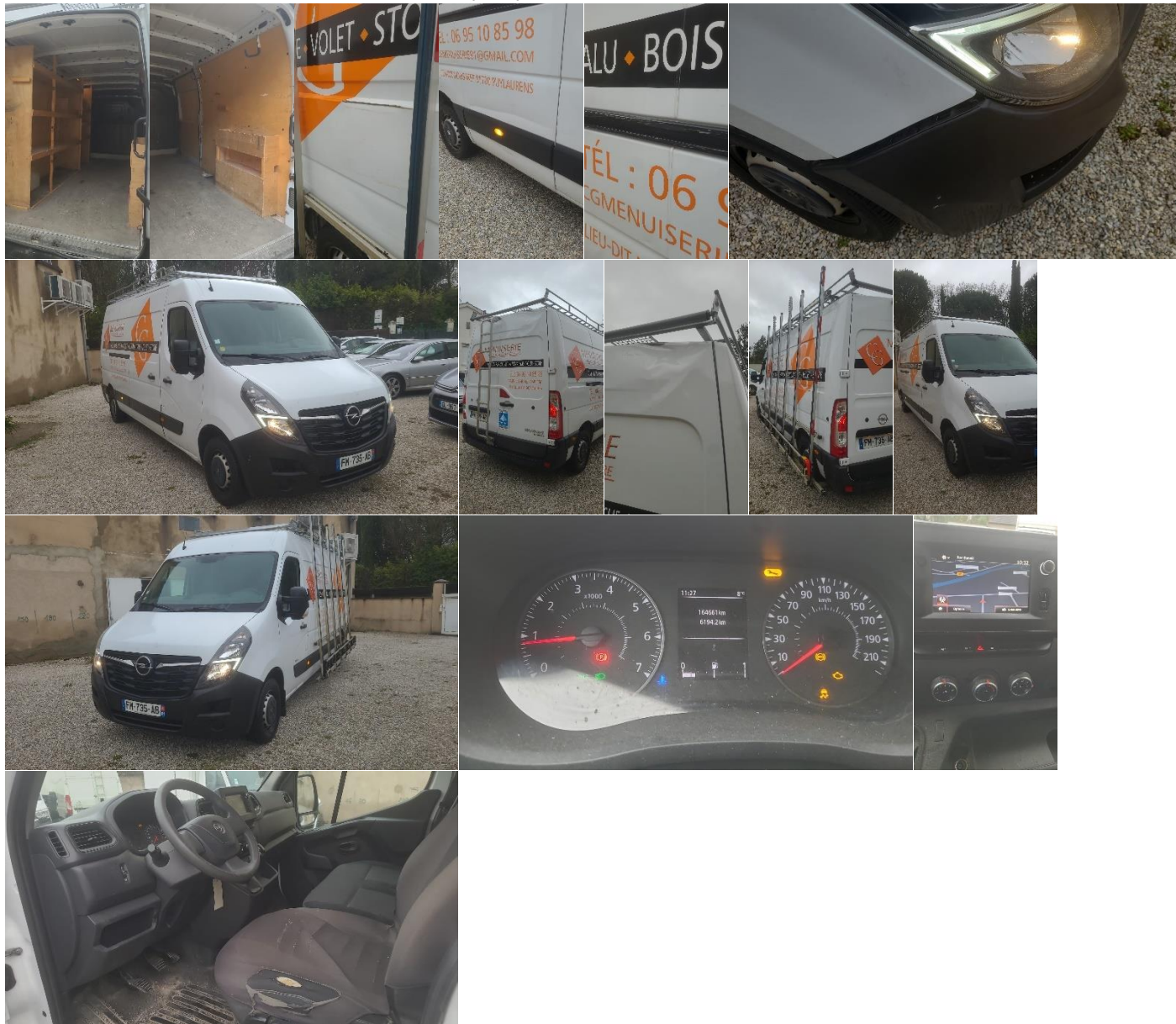

N° d'ordre : 31

Lieu : SALLE DES VENTES

Mise à Prix : 11 000 €

V4 – **Volontaire** : Camion frigorifique de marque RENAULT MASTER II, Phase 2, R3500, L3, 2,3 DCI, 165cv Immatriculée : FX-830-CT

Genre : CTTE , Carrosserie : FG TD , Km non garantis : 276500 kms

Energie : GO , Puissance : 8 CVV, Date de 1ère mise en circulation : 12/02/2021 ,
info complémentaire : TVA NON RECUPERABLE



N° d'ordre : 32 Lieu : SALLE DES VENTES PRIX DU MARCHE : 13 000€ Mise à Prix : A VENIR €

Volontaire - CITROEN C4 SPACETOURER, Grand C4, 1,5 Blue HDI, 16V , SS, 130cv Immatriculée : GL-967-XP

Genre : VP , Carrosserie : BREAK , Km non garantis : 93800 kms

Energie : GO , Puissance : 7 CVV, N° d'identification : VF73AYHZ2LJ924272

Date de 1ère mise en circulation : 01/12/2020 ,



N° d'ordre : 33

Lieu : SALLE DES VENTES

Mise à Prix : 5 200 €

Volontaire : JO1 - Chariot élévateur 1750 kg H1,75XM Hyster

Année 2005, Horamètres : 5799H, Energie : Gaz

Description :

- Mât triplex levée libre
- Hauteur maximale : 4760 mm
- Hauteur de levée 3300 mm
- Capacité de levage : 1750 kg
- Tablier à déplacement latéral + pince
- Transmission hydrostatique
- Commandes mécaniques
- Hauteur de construction : 2100mm

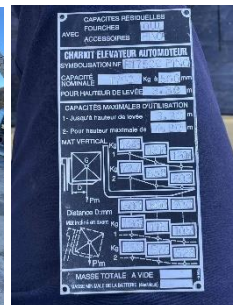

N° d'ordre : 34

Lieu : SALLE DES VENTES

Mise à Prix : 5 200 €

Volontaire : JO2 – Chariot élévateur 1750 kg H1.75XM Hyster

Année 2003, Horamètres : compteur défaillant, Energie : Gaz

Description :

- Mât triplex
- Hauteur e levage maximale : 4800 mm
- Hauteur mât abaissé : 2100 mm
- Capacité de levage : 1750kg
- Poids du chariot : 3040 kg
- Tablier à déplacement latéral intégré
- Transmission hydrostatique
- Commandes mécaniques



Volontaire : JO3 - Chariot élévateur 1400 kg H14 Fenwick-Linde

Année : 2011, Horamètres : 8861H, Energie : Gaz

Description :

- Mât duplex levée libre
- Hauteur de levage maximale : 3140 mm
- Hauteur mât abaissé : 2100 mm
- Capacité de levage : 1800 kg
- Poids du chariot : 2690 kg
- Tablier à déplacement latéral intégré
- Transmission hydrostatique

Commandes électrohydrauliques



Volontaire : JO4 - Chariot élévateur 1500 kg H1,50 XM Hyster

Année : 1995, Horamètres : 13552H, Energie : Gaz

Description :

- Mât triplex levée libre
- Hauteur de levage maximale : 5550 mm
- Hauteur mât abaissé : 2400 mm
- Capacité de levage : 1500 kg
- Poids du chariot : 2930 kg
- Tablier à déplacement latéral rattaché
- Transmission hydrostatique
- Commandes mécaniques

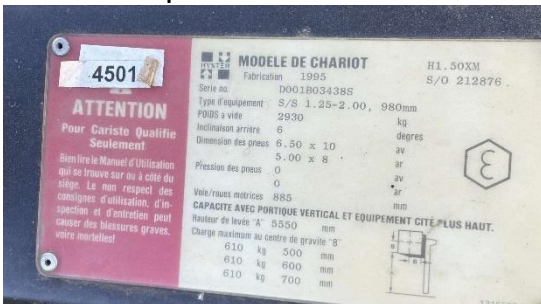

N° d'ordre : 38

Lieu : SALLE DES VENTES

Mise à Prix : 80 €

C1 - Un lot comprenant :

- 15 élingues à cliquet (camion)
- Environ 60 élingues d'occasion
- 6 boudriers et 2 Lignes de vie
- Sangles camion en cordage
- Matériel de levage lourd
- 3 crics forestier (Valeur neuve 100€)
- Manille lyre
- 1 cric de garage
- 3 crics bouteille



N° d'ordre : 39

Lieu : SALLE DES VENTES

Mise à Prix : 20 €

C9 - Un petit compresseur de marque MECAFER, 6-8 bars



N° d'ordre : 40

Lieu : SALLE DES VENTES

Mise à Prix : 20 €

C10 - Un compresseur de marque MICHELIN, 24 litres, moteur fonctionnel mais connectique à restaurer



N° d'ordre : 41

Lieu : SALLE DES VENTES

Mise à Prix : 60 €

C25 – Un lot comprenant : (VN du lot 500€)

- Un perforateur de marque BOSCH GBH 5-40 DCE
- Une perceuse de marque SKIL
- 10 mèches à béton SD longueur 40 et 100cm
- Un pistolet à colle HILTI 500 avec 2 recharges
- Un enrouleur puissance 1100W
- Un coffret à burin fixation SD



N° d'ordre : 42

Lieu : SALLE DES VENTES

Mise à Prix : 80 €

C26 - Un lot comprenant :

- Un perforateur de marque BOSCH GBH 5-40 DCE
- Une perceuse de marque BOSCH
- 8 forets béton HD 40 cm
- 4 burins SD
- 1 pistolet à colle de marque HILTI HDM 500 avec 2 recharges
- 1 enrouleur, 1100W

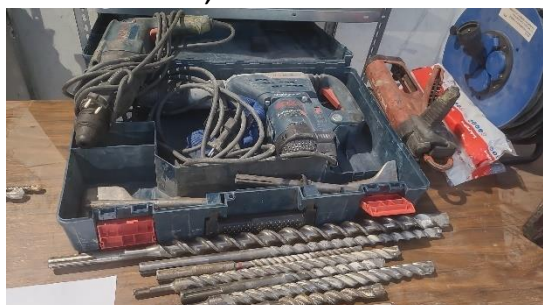

N° d'ordre : 43

Lieu : SALLE DES VENTES

Mise à Prix : 80 €

C27 - Un niveau de géomètre avec son trépied de marque LEICA



N° d'ordre : 44

Lieu : SALLE DES VENTES

Mise à Prix : 80 €

C28 - Un lot comprenant :

- 1 niveau de géomètre de couleur rouge avec son trépied
- 1 décamètre de marque STANLEY longueur 50m
- 1 mire télescopique en aluminium



N° d'ordre : 45

Lieu : SALLE DES VENTES

Mise à Prix : 80 €

C29 - Un lot comprenant : - 1 niveau de géomètre de marque RUNNER avec son trépied

- 1 mire télescopique en aluminium
- 1 décamètre de marque STANLEY, longueur 50m



N° d'ordre : 46

Lieu : SALLE DES VENTES

Mise à Prix : 100 €

C30 - Un lot comprenant :

- 1 clé à choc avec deux batteries et son chargeur de marque MILWAUKEE
- 1 lot de douille pour clé à choc
- 1 pistolet à colle



N° d'ordre : 47

Lieu : SALLE DES VENTES

Mise à Prix : 100 €

C31 - Un lot comprenant :

- 1 visseuse à choc de marque de marque avec 3 batteries et un chargeur
- 1 lot de douille pour clé à choc
- 1 pistolet à colle



N° d'ordre : 48

Lieu : SALLE DES VENTES

Mise à Prix : 160 €

C32 - Un lot comprenant :

- 1 perforateur sur batterie de marque BOSCH, modèle GBH 18 26F
- 1 clé à choc sur batterie de marque BOSCH
- 2 visseuses sur batteries de marque BOSCH modèle GSR 18V -110C
- 1 disqueuse que batterie de marque BOSCH 18V - 10P
- 3 chargeurs pour batteries



N° d'ordre : 49

Lieu : SALLE DES VENTES

Mise à Prix : 40 €

C33 - Un lot de quincaillerie comprenant : des écrous, boulons, vis acier de différents diamètres, bombes de peinture galvanisé, décamètre à ruban de marque STANLEY, niveau à plomb, truelles, rallonges électriques

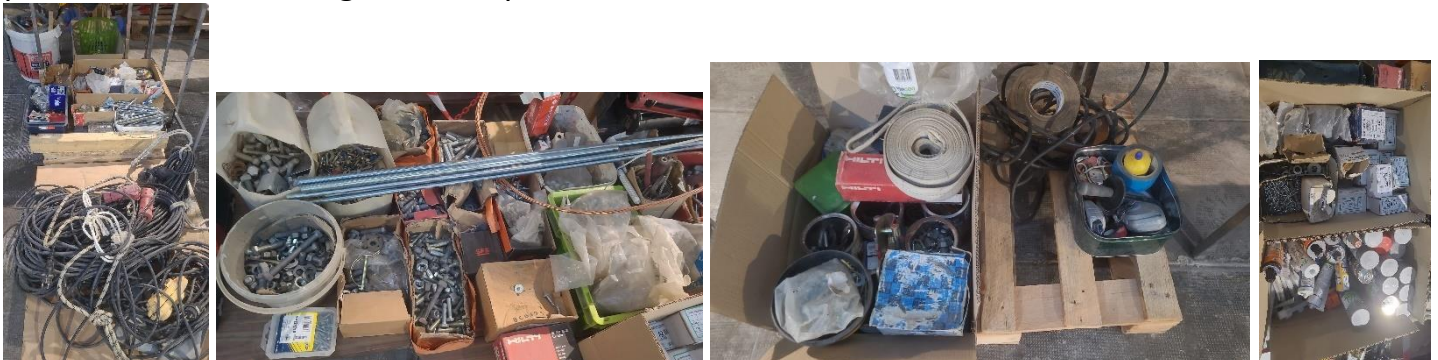

N° d'ordre : 50

Lieu : SALLE DES VENTES

Mise à Prix : 60 €

C34 - Un lot comprenant :

- 11 niveau à bulles de différentes longueurs
- 2 trépieds de chantier



N° d'ordre : 51

Lieu : SALLE DES VENTES

Mise à Prix : 60 €

C35 - 18 serre joints de différentes tailles



N° d'ordre : 52

Lieu : SALLE DES VENTES

Mise à Prix : 40 €

C36 - Un lot comprenant du matériel pour le travail du fer, masse, pied de biche, pointeau, pince-monseigneur et une quinzaine de gros marteaux



C37 a 41 - Un lot comprenant :

- Un lot de clés à pipe, dimension inférieure à 30
- Un lot de clés plates, dimension inférieure à 30
- Un lot de clés plates et clés à pipes de dimension supérieure à 30
- Un lot d'outils, pinces à rivets, pinces coupantes, cisailles, petits tournevis, équerres
- Un lot de clés à cliquer et un ensemble de douilles petites et grandes dimension



Un lot comprenant :

- Scie table REDSTONE type FS2800 +
- Scie table EINHELL
- Mini pelle pour ferraille
- 1 remorque MOIROUD, immatriculée 343-BWB31, 1ère mise en circulation le 10/06/1999, double essieu, état épave
- Aspirateur industriel, dont le manche est cassé, aspirateur eau et poussière
- Aspirateur de chantier HITACHI
- Ensemble de petits outillages hétéroclites stocké sur les étagères et à même le sol
- Compresseur, son fonctionnement est incertain
- Transpalette 2,5 tonnes
- Compresseur 100 litres, 8 bars de pression
- Monte-matériau incomplet 8 à 10 mètres de hauteur
- Sableuse très ancienne
- Lève-plaque MACC usagé
- Brouette
- Cric à fût entièrement oxydé ainsi qu'un lot de petits outillage
- projecteur de chantier état de fonctionnement incertain
- Perceuses MAKITA avec bandes de recharge
- Meuleuse BOSCH
- Clés à choc dont une PARKSIDE avec batterie
- Visseuses dont deux MAKITA avec batterie et une HIKOKI avec batterie
- Treuilles dont l'état de fonctionnement est réservé
- Décamètre 50 mètres
- Affute-chaîne pour tronçonneuse
- Scie Sabre électrique RONDY
- Carrelette de marque BOSCH
- Ponceuse BOSCH PMF 250 CES

- Scie sauteuse HITACHI CJ65V2
- Ponceuse BOSCH PEX12AE
- Ponceuse BOSCH PEX400AE
- Carrelette STAR RUBIS 50N
- Cloueur PASLODE Type IM350P. Détente hors service sur le cloueur
- Harnais de sécurité non contrôlé
- Rainureuse MAKITA
- Piqueur à façade à air comprimé très usagé et rouillé
- Poste à souder PARKSIDE type PRDS33B3 semi-auto
- Scie sauteuse KORMAN filaire
- Lot de 24 pied droit long, rouillés
- Escabeau à quatre marches en aluminium
- Niveau laser PARKSIDE PKL10B3
- Scie ruban EINHELL
- Compresseur à air remorquable INGERSOLL RAND immatriculé 96-BTM-31, état de fonctionnement incertain
- Tronçonneuse HUSQVARNA 359
- 1 Bureau métal
- 1 Lampe de bureau
- 1 Chaise secrétariat sur roulettes + vieux fauteuil tissu sur roulettes
- 1 Bureau bois et métal à trois tiroirs
- 1 Placard bas 2x2 portes qui ne ferme pas correctement
- 1 Placard en pin, portes coulissantes
- 1 placard, portes bois
- 1 PC ancien
- 1 Écran cathodique ADC
- 1 Imprimante très poussiéreuse FC120 CANON







N° d'ordre : 64

Lieu : TOULOUSE 31400

Mise à Prix : 60 €

R4 - 1 marteau piqueur-burineur SDS+ avec quelques forêts

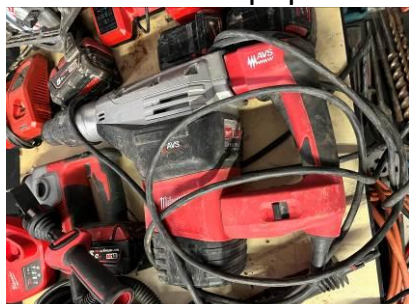

N° d'ordre : 65

Lieu : TOULOUSE 31400

Mise à Prix : 160 €

R5 - Un lot comprenant :

- 2 perceuseuses de marque MILWAUKEE avec batteries et des bandes de recharge



N° d'ordre : 66

Lieu : TOULOUSE 31400

Mise à Prix : 60 €

R6 - 1 scie circulaire de marque MILWAUKEE



N° d'ordre : 67

Lieu : TOULOUSE 31400

Mise à Prix : 80 €

R7 - Un lot de petit outillages portatifs de marque MILWAUKEE comprenant :

- 1 meuleuse
- 3 visseuses
- 1 pistolet à silicone
- 2 paquets de disques neufs de marque HILTI pour la meuleuse



N° d'ordre : 67 bis

Lieu : TOULOUSE 31400

Mise à Prix : 120 €

R7bis – Un lot comprenant :

- Une grignoteuse de marque BOSCH, type GNA16
- Une meuleuse à main de marque MAKITA



N° d'ordre : 68

Lieu : TOULOUSE 31400

Mise à Prix : 80€

R8 - 1 grande disqueuse pour charpentier de marque MAKITA



N° d'ordre : 69

Lieu : TOULOUSE 31400

Mise à Prix : 150 €

R9 - 2 disqueuses de marque MAKITA :

- 1 grande filaire
- 1 de taille moyenne



N° d'ordre : 70

Lieu : TOULOUSE 31400

Mise à Prix : 60 €

R10 - 1 scie à onglet FURY 3



N° d'ordre : 70bis

Lieu : TOULOUSE 31400

Mise à Prix : 20 €

R10 bis – Un lot comprenant :

- 2 niveaux à bulles
- 1 mètre ruban de 20m
- 1 petite agrafeuse
- 2 cordex

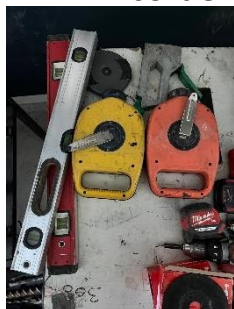

N° d'ordre : 71

Lieu : TOULOUSE 31400

Mise à Prix : 300 €

R11 - 1 plieuse à zinc DIMOS de 2m avec ROTALAME pour coupe



N° d'ordre : 72

Lieu : TOULOUSE 31400

Mise à Prix : 80 €

R12 - Un lot de 3 chalumeaux pour étanchéité bitume



N° d'ordre : 73

Lieu : TOULOUSE 31400

Mise à Prix : 200 €

R13 - 1 nettoyeur haute pression de marque DIMACO, thermique, lance neuve, pompe changé il y a 3 ans, type 200/18TI



N° d'ordre : 74

Lieu : TOULOUSE 31400

Mise à Prix : 40€

R14 – 1 Treuil monte-gravats à fixer en haut d'échafaudage année 2001 avec bassine, éléments de fixation et un équipement du même type incomplet, qui sert pour pièces



N° d'ordre : 75

Lieu : TOULOUSE 31400

Mise à Prix : 40€

R15 - Un lot comprenant 2 compresseurs :

- 1 état de fonctionnement incertain
- 1 vert fluo de marque AERFAST MECAIR, fonctionnel



N° d'ordre : 76

Lieu : TOULOUSE 31400

Mise à Prix : 20€

R16 - Un lot comprenant :

- 1 carrelette de marque DIMOS
- 2 leisters pour membrane PVC
- 1 coupe-carreaux de marque MULLER

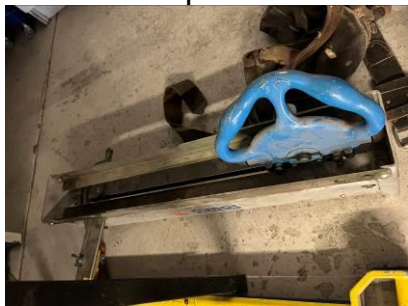

N° d'ordre : 77

Lieu : TOULOUSE 31400

Mise à Prix : 20 €

R17 - Un lot comprenant : 2 scies sabre

- 1 scie de marque RYOBI ERS 80V filaire
- 1 scie de marque MAKITA



N° d'ordre : 78

Lieu : TOULOUSE 31400

Mise à Prix : 200 €

R18 - Un lot de 4 tronçonneuses et 1 affuteuse :

- 2 MAKITA
- 1 STIHL
- 1 TROMECA, son état de fonctionnement est inconnu, aiguiseur à chaîne électrique
- 1 affuteuse pour chaînes de tronçonneuse de marque TECOMECA

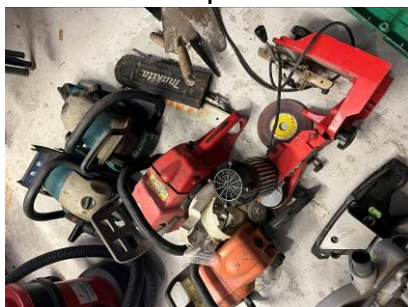

R19 - Un chariot de marque HILTI porte-disqueuse thermique



Un lot comprenant : R20 à R24

- Un lot de matériel pneumatique comprenant :
 - 1 cloueur SENCO
 - 2 pompes à silicone
 - 1 riveteuse
- Un lot de zinguerie comprenant :
 - 1 poste à souder
 - Marteaux
 - 1 bouteille de gaz
 - Pincettes et cisailles
- Un lot de 2 harnais avec accroche dans le dos et 1 harnais pour nacelles qui ont 2 ans de marque NEOFEU
- Un lot comprenant :
 - 1 carton et 2 caisses plastique de rouleaux
 - 2 manchons
 - 2 tiges pour malaxeur
 - 1 malaxeur
 - 1 petit nettoyeur vapeur de marque KALOR
 - 1 petit aspirateur de chantier précédemment utilisé pour de l'amiante, mais décontaminé depuis



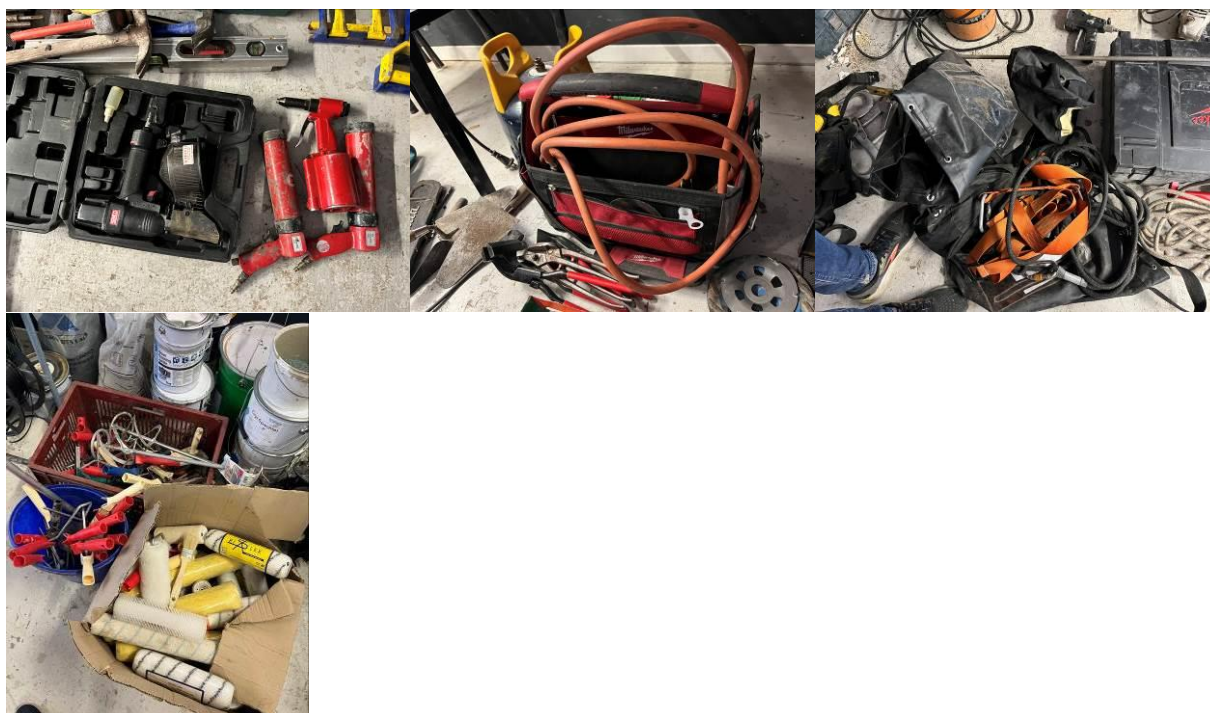

N° d'ordre : 85

Lieu : TOULOUSE 31400

Mise à Prix : 160 €

TOULOUSE 31400 - R25 à R27 - Un lot comprenant :

- Un lot de potelets de sécurité avec filet et pieds droit
- 1 échelle aluminium 3 brins de 3m
- 1 échelle 3 brins aluminium
- 1 échelle 2 brins de 11m
- 1 grande échelle 5m

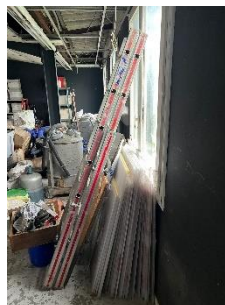
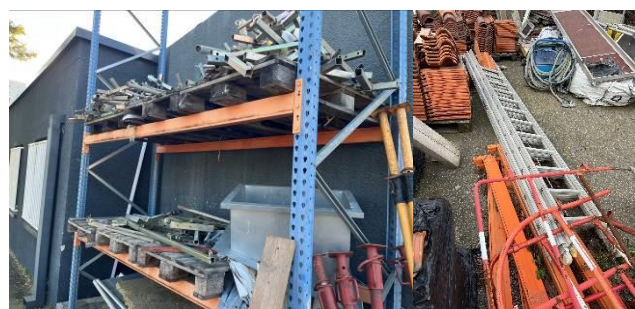

N° d'ordre : 88

Lieu : TOULOUSE 31400

Mise à Prix : 60 €

R28 - 1 puit de jour



N° d'ordre : 89

Lieu : TOULOUSE 31400

Mise à Prix : 100 €

R29 – R30 - Un lot comprenant :

- 1 radiateur de chantier sur roue avec 2 faisceaux qui sont cassés
- 1 aspirateur d'atelier de marque italienne de 1998
- 1 transpalette



N° d'ordre : 91

Lieu : TOULOUSE 31400

Mise à Prix 180 €

R31 - Un lot comprenant :

- 1 bâti pour carotteuse de marque HILTI en bon état
- 12 carottes de perforation, diamètre divers



N° d'ordre : 92

Lieu : TOULOUSE 31400

Mise à Prix : 120 €

R32 - 1 aspirateur d'atelier de grande dimension de marque NILFISK



N° d'ordre : 93

Lieu : TOULOUSE 31400

Mise à Prix 300 €

R33 - Un lot en état neuf de marque VELUX comprenant :

- Des fenêtres
- Des entourages
- Des stores
- Des panneaux réflecteurs de lumières
- Boîtiers de commande
- Divers éléments de pièces détachées



R34 - Un lot de matériel comprenant :

- Pièces de charpente
- Membranes pour PVC et pour étanchéité toiture extérieure
- Des échelles de toit
- Des chutes de galeries
- De la ferraille
- 2 trépieds de maçons



TOULOUSE 31400 - R35 R36 – Un lot comprenant :

- Un lot de crochets de fixation de toitures, boîtes à eau, visseries diverses, sabots de charpente
- Un lot comprenant uniquement le contenu des étagères
- visseries, colliers de serrages, coudes, forêts, neufs ou d'occasions

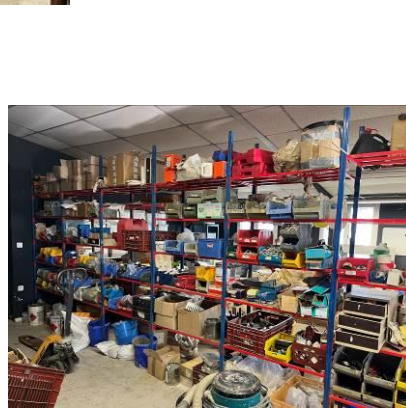
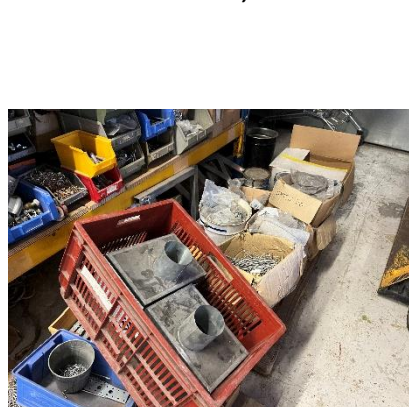

N° d'ordre : 96

Lieu : TOULOUSE 31400

Mise à Prix : 200 €

R37 - Un lot comprenant : 9 étagères métalliques

1 étagère métallique, 3,50m sur 2,50m

8 étagères métalliques bleue et rouge hauteur 2,30m sur 2m

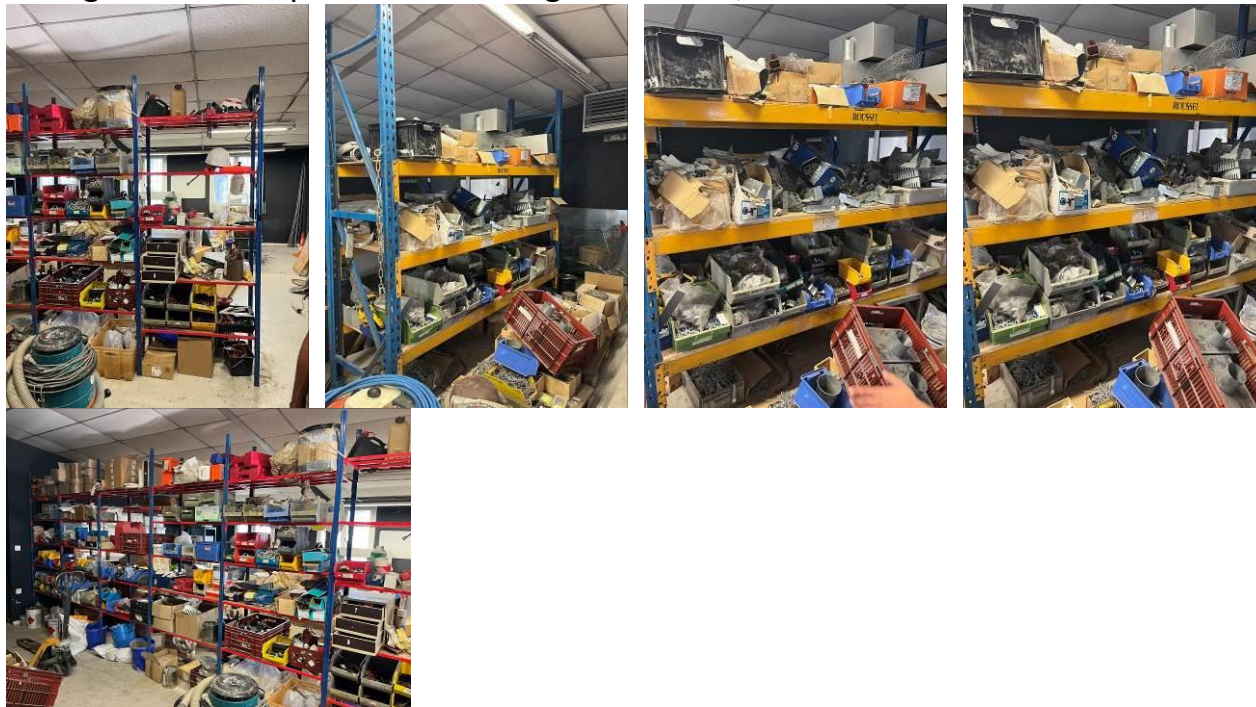

N° d'ordre : 97

Lieu : TOULOUSE 31400

Mise à Prix : 80 €

R38 – Un lot comprenant :

- Un ordinateur portable de marque APPLE MAC de 2014, processeur COREI 5, 13 pouces
- Un écran plat de marque BENK



N° d'ordre : 98

Lieu : TOULOUSE 31400

Mise à Prix : 80 €

R39 - Un lot comprenant :

- Un ordinateur IMAC comprenant : clavier, écran 27 pouces et processeur COREI 7
- Une imprimante de marque EPSON ET 2550
- Un scan de marque FUJITSU type scan snap S 1500M

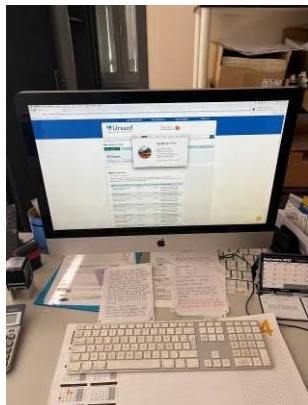

N° d'ordre : 99

Lieu : TOULOUSE 31400

Mise à Prix : 40 €

R40 - Un lot comprenant :

- 1 bureau d'angle
- 1 fauteuil secrétariat
- 1 lampe de bureau



N° d'ordre : 100

Lieu : TOULOUSE 31400

Mise à Prix : 40 €

R41 - Un lot comprenant :

- 1 bureau d'angle
- 1 fauteuil secrétariat
- 1 lampe de bureau



R42 - Un lot de mobilier comprenant :

- 4 chaises d'accueil en tissu et métal
- 1 meuble deux casiers roulants
- 1 caisson roulant 2 portes
- 1 destructeur de papier de marque FELLOWES
- 1 armoire à clé métallique
- 1 buffet bas 5 portes
- 1 imprimante à étiquette de marque BROWSER Label Printer QL-700
- 1 téléphone type standard POLYCOM



N° d'ordre : 103

Lieu : FONTENILLE

Mise à Prix : 200 €

O2 - Un lot comprenant :

- 2 étagères métalliques, hauteur 1,60m
- 3 grandes étagères en métal, hauteur 2m
- 1 étagère blanche, hauteur 1,60
- 2 présentoirs étagères en métal avec panneaux pleins à l'arrière, bleu marine, hauteur 2m
- 1 table de travail métallique noire et plateau bois aggloméré avec un étau
- 1 présentoir SDMO forme pyramidale avec 3 étagères
- 2 présentoirs jaunes doubles pour courroies

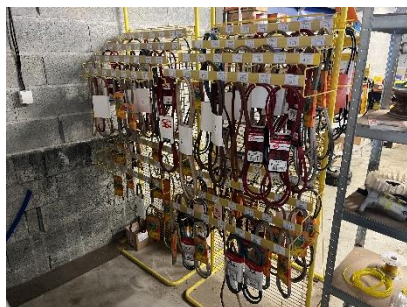
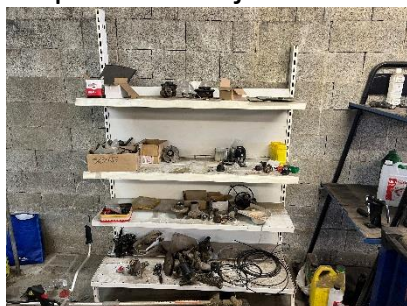

N° d'ordre : 104

Lieu : FONTENILLE

Mise à Prix : 400 €

O3 - 2 racks métalliques et longeron orangé, ajourés avec mezzanine et escalier en métal

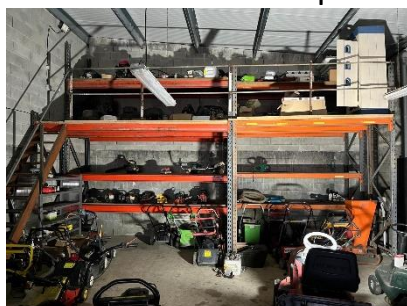

N° d'ordre : 105

Lieu : FONTENILLE

Mise à Prix : 400 €

O4 - 1 pont de marque MAROLO 450kg en levée, acheté il y a 3 ans et demi 3900€



N° d'ordre : 106

Lieu : FONTENILLE

Mise à Prix : 600 €

O5 - 1 compresseur ABAC AIR COMPRESSOR 150 HP, 10 bars max



N° d'ordre : 107

Lieu : FONTENILLE

Mise à Prix : 180 €

O6 - 1 servante de marque EXPERT complète, contenant 209 outils



N° d'ordre : 108

Lieu : FONTENILLE

Mise à Prix : 40 €

FONTENILLE - O7 – Un lot comprenant :

- 1 perceuse-visseuse de marque BOSCH PROFESSIONNEL, 18 volts, 1 chargeurs et 2 batteries
- 1 clef à choc de marque BOSCH PROFESSIONNEL avec sa batterie 18 volts, 1 chargeurs et 2 batteries



N° d'ordre : 110

Lieu : FONTENILLE

Mise à Prix : 60 €

O9 - Un lot comprenant :

- 1 poste à souder semi-automatique de marque OPSIAL
- 1 masque de protection

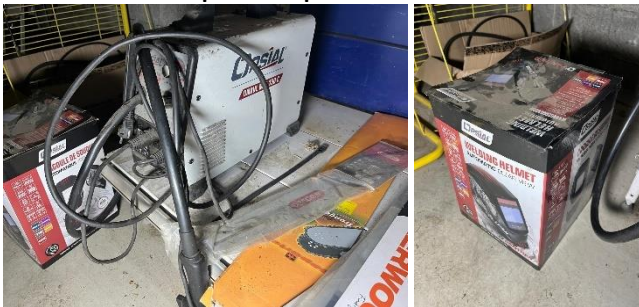

N° d'ordre : 112

Lieu : FONTENILLE

Mise à Prix : 60 €

O11 - Un lot comprenant :

- 1 affuteuse de chaînes
- 1 démonte pneus manuel
- 1 clé à choc pneumatique KS TOOLS DEVIL avec ses embouts
- 1 pompe d'aspiration

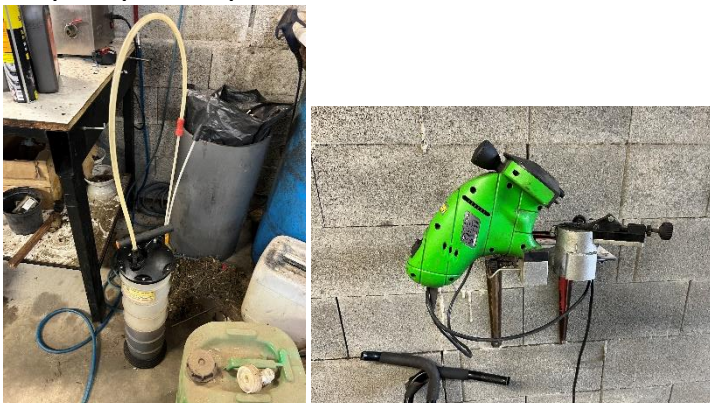

N° d'ordre : 113

Lieu : FONTENILLE

Mise à Prix : 80 €

FONTENILLE - O13 – Un lot comprenant :

- 1 machine à ultrasons de marque VEVOR DIGITAL ULTRASONIC CLEANER 6.1 pour nettoyer les carburateurs
- 1 chargeur de batterie



N° d'ordre : 115

Lieu : FONTENILLE

Mise à Prix : A VENIR €

O15 - 1 stock de pièces pour vente

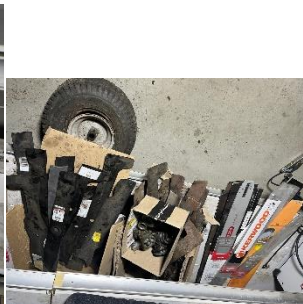

O16 - 1 stock de pièces pour prestation



O17 - Un lot d'outils dont le fonctionnement est incertain comprenant :

- 7 tondeuses
- 4 tondeuses autoportées
- 1 broyeur
- 1 enrouleur
- 21 débroussailleuses
- 3 motoculteurs
- 1 souffleur
- 3 tailles haies
- 5 tronçonneuses
- 1 karcher

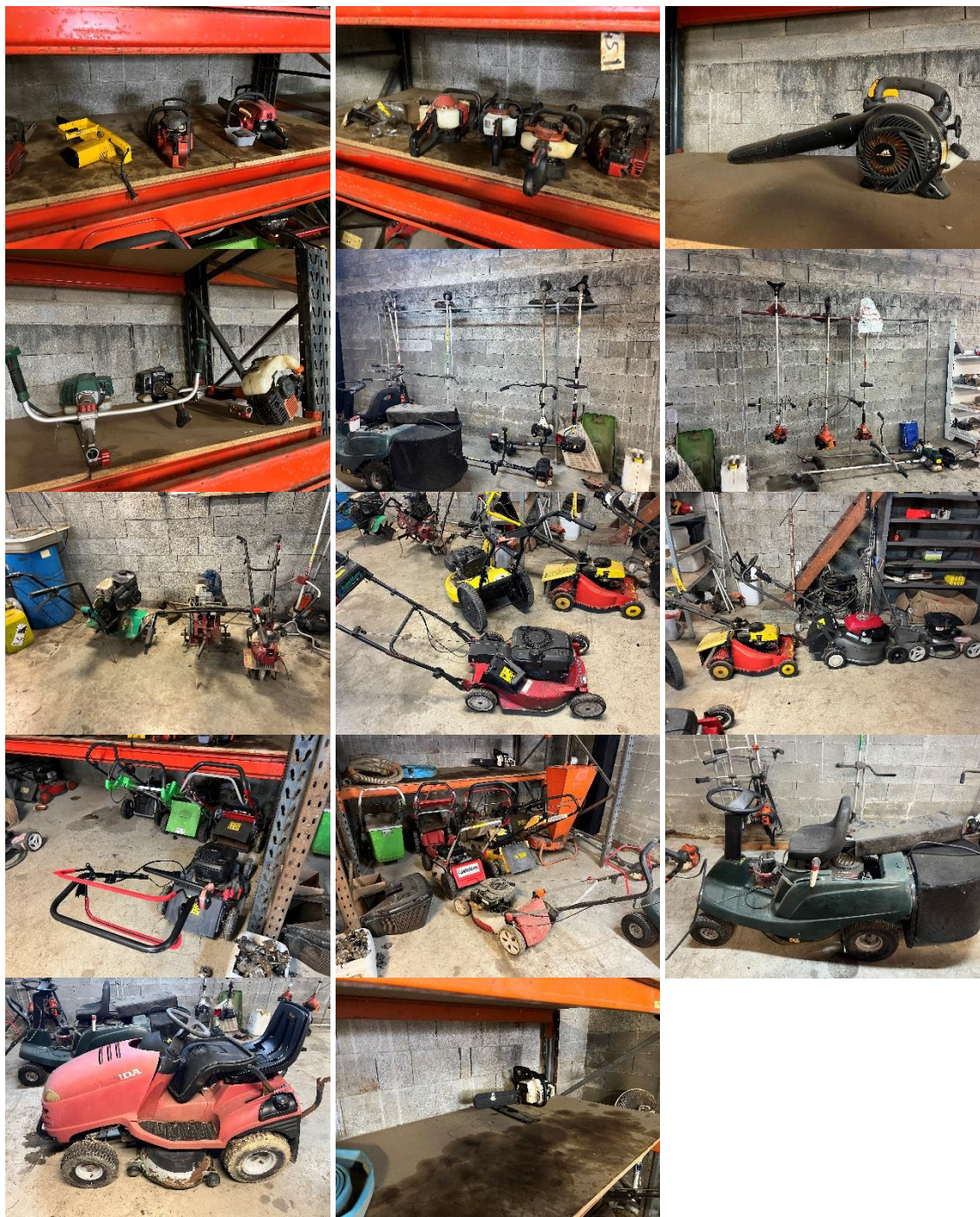

N° d'ordre : 118

Lieu : BEAUZELLE

Mise à Prix : 80 €

A1 - 1 plonge en inox avec robinet "douchette"



N° d'ordre : 119

Lieu : BEAUZELLE

Mise à Prix : 40 €

A2 - 1 meuble en inox 2 portes d'environ 1m de large



N° d'ordre : 120

Lieu : BEAUZELLE

Mise à Prix : 60 €

A3 - 1 table inox 2 étagères, d'environ 1,50m de large



N° d'ordre : 121

Lieu : BEAUZELLE

Mise à Prix : 400 €

A4 - 1 piano de cuisine de marque NAYATI avec 4 feux gaz sur les côtés, 1 feu gaz central, 1 four et réserve et une crédence en inox



N° d'ordre : 122

Lieu : BEAUZELLE

Mise à Prix : 500 €

A4bis - Hotte aspirante d'environ 2,50m de long de marque SAFTAIR



N° d'ordre : 123

Lieu : BEAUZELLE

Mise à Prix : 200 €

A5 - 1 friteuse ROLLER GRILL



N° d'ordre : 124

Lieu : BEAUZELLE

Mise à Prix : 200 €

A6 - 1 four mixte vapeur/électricité de marque ELX référence 10,2008



N° d'ordre : 125

Lieu : BEAUZELLE

Mise à Prix : 160 €

A7 - 1 table réfrigérée en inox avec 2 réfrigérateurs tropicalisés sans marque apparente avec la lettre M



N° d'ordre : 126

Lieu : BEAUZELLE

Mise à Prix : 160 €

A8 - 1 vitrine réfrigérée, 3 portes vitrées, sans marque apparente (achetée chez METRO il y a 6 ans)



N° d'ordre : 127

Lieu : BEAUZELLE

Mise à Prix : 120 €

A9 - 1 Lave-vaisselle de marque SILANOS (3 ans)



N° d'ordre : 128

Lieu : BEAUZELLE

Mise à Prix : 80 €

A10 - 1 machine à glaçon METRO, récemment révisée (VN 1800€)



N° d'ordre : 129

Lieu : BEAUZELLE

Mise à Prix : 20 €

A11 - 1 table inox



N° d'ordre : 130

Lieu : BEAUZELLE

Mise à Prix : 300 €

A12 - 1 machine à plonge "capot" de marque SILBER



N° d'ordre : 131

Lieu : BEAUZELLE

Mise à Prix : 60 €

A13 - 1 plonge 1 bac (VN 300€)



N° d'ordre : 132

Lieu : SALLE DES VENTES

Mise à Prix : 200 €

V4 – **Volontaire** : Une plancha à induction Franstal



N° d'ordre : 133

Lieu : SALLE DES VENTES

Mise à Prix : 750 €

V5 – **Volontaire** : Un lot comprenant :

- Une machine à café de marque CONTI, année 2025, a servi 3 mois
- Un purificateur d'eau modèle purity C300



N° d'ordre : 134

Lieu : SUR RENDEZ-VOUS

Mise à Prix : 5 500 €

Volontaire : G1 - Une doseuse professionnel de marque PARIMIX
DZ6 2 x DMR 80/30 Inox 316L
Acheté en 2019



N° d'ordre : 135

Lieu : BEAUZELLE

Mise à Prix : 500 €

A14 - 1 chambre froide avec moteur, de marque KIDE, modèle EMB 1007 M1Z, à démonter



A15 - Un lot comprenant :

- 7 étagères murales en inox
- 1 étagère murale à barreaux
- 2 étagères en plastique
- 1 plaque en inox pour bon de commandes



A16 A17 - Un lot comprenant :

- 1 congélateur HIGH ONE
- 1 micro-ondes de marque TOKIWA



A18 - Un lot de 25 bouteilles de vins comprenant :

- 7 Gaillac Clément Termes
- 5 Pic Saint Loup
- 1 Tarani
- 2 château Cransac
- 3 Excellence Saint Chinian
- 1 Fronton "Le lion noir"
- 2 Bellevue la forêt
- 4 Saint Chinian excellence



A19 - Un lot de vaisselles et de plats comprenant :

Assiettes de toutes tailles en porcelaine blanche, fabrication contemporaine

Différents plats "gastro" en inox, faitouts, casseroles, bacs poêles, louches, instruments divers, bols à soupe

Verres à pieds de différentes tailles et formes, carafes, bouteilles de différentes tailles et formes, tasses à café, sous-tasses



N° d'ordre : 140

Lieu : BEAUZELLE

Mise à Prix : 80 €

A20 - Un lot comprenant :

- 1 meuble de rangement 4 cases
- 1 lampe "galets" terre cuite verte
- 1 meuble de présentation avec emplacement "couverts"
- 1 buffet 3 portes et 3 tiroirs en bois, fabrication contemporaine
- 1 ventilateur avec réserve d'eau, sans marque apparente



N° d'ordre : 141

Lieu : BEAUZELLE

Mise à Prix : 100 €

A21 - Un lot comprenant :

- 15 tables dépareillées carrées, piètements divers
- 16 chaises empilées en PVC



N° d'ordre : 142

Lieu : BEAUZELLE

Mise à Prix : 300 €

A22 - Un lot comprenant : 15 tables et 34 chaises :

- 1 table bois commun rectangulaire
- 9 tables carrées, plateaux bois, piètement métal
- 16 chaises paillées dépareillées
- 18 chaises, assises et dossiers bois, piètement métal



N° d'ordre : 143

Lieu : BEAUZELLE

Mise à Prix : 40 €

A23 - Un lot comprenant :

- 3 tables hautes
- 5 tabourets hauts, piètement métal, assises plastique



N° d'ordre : 144

Lieu : BEAUZELLE

Mise à Prix : 40 €

A24 - Un lot comprenant :

- 6 chaises hautes en bois
- 6 chaises hautes en métal gris ou blanc



N° d'ordre : 145

Lieu : BEAUZELLE

Mise à Prix : 160 €

A25 - Un lot comprenant 7 banquettes en skaï 4 tables rectangulaires

- 4 banquettes en skaï brun
- 3 banquettes en skaï gris ou noir, dont une déchirée
- 5 tables rectangulaires pour 4, plateaux matériau synthétique, piètement fonte



N° d'ordre : 146

Lieu : BEAUZELLE

Mise à Prix : 100 €

A26 - Un lot de mobilier comprenant :

- 1 meuble divisé en 2, mélaminé noir avec 1 placard et 2 tiroirs, plateau mélaminé imitation bois
- 1 comptoir caisse en pitchpin
- 5 meubles de rangement en mélaminé gris
- 1 pare cheminée



N° d'ordre : 147

Lieu : BEAUZELLE

Mise à Prix : 80 €

A27 - Un lot comprenant :

- 1 ampli de marque YAMAHA
- 1 télévision de marque PANASONIC

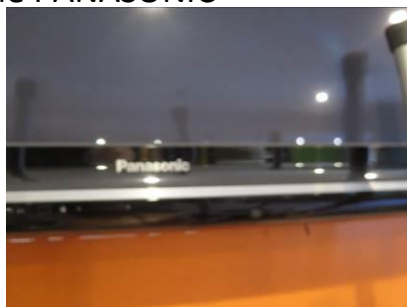

N° d'ordre : 148

Lieu : BEAUZELLE

Mise à Prix : 40 €

A28 - Un lot comprenant 2 têtes empaillées :

- 1 chamois
- 1 chevreuil



N° d'ordre : 149

Lieu : BEAUZELLE

Mise à Prix : 200 €

A29 - Un lot comprenant :

- 1 caisse enregistreuse de marque KSD
- 2 PAD de prise de commande à distance (fonctionnement ok)
- 1 imprimante facturation pour caisse
- 1 imprimante de marque SAGA pour commandes
- 1 imprimante de marque KSD pour commandes, liée à la caisse
- 1 tiroir-caisse de marque SAGA avec clé et tiroir
- 1 imprimante de marque SAGA pour commandes, avec système Bluetooth



N° d'ordre : 150

Lieu : LABASTIDE SAINT PIERRE

Mise à Prix : 60 €

LABASTIDE SAINT PIERRE - C4 - 1 Plonge en inox avec égouttoir côté droit, crédence et étagère en partie basse



N° d'ordre : 151

Lieu : LABASTIDE SAINT PIERRE

Mise à Prix : 800 €

LABASTIDE SAINT PIERRE - C7 - 1 chambre froide de marque MASTERING COLD, 4m², moteur latéral.



N° d'ordre : 152

Lieu : LABASTIDE SAINT PIERRE

Mise à Prix : 80 €

LABASTIDE SAINT PIERRE - C6 - 1 imprimante à rubans, achat en 2022 : VN 400€



N° d'ordre : 153

Lieu : LABASTIDE SAINT PIERRE

Mise à Prix : 20 €

LABASTIDE SAINT PIERRE - C10 Un lot comprenant :

- 1 imprimante de marque HP OFFICIAL JET 3831
- 2 téléphones de marque LOGICOM avec bases



LABASTIDE SAINT PIERRE - C1 - Un lot de meubles d'exposition et de présentation comprenant :

- 1 étagère métal,
- 1 table bois blanc,
- 1 table ovale plateau peint pied métal,
- 1 petite table basse bois et plateau bois noir,
- 1 meuble de présentation bois clouté et à plateau verre,
- 1 console de deux plateaux peints cérusés pied métal,
- 1 table basse métallique blanche et 10 petites tables basses rondes circulaires hexagonales motifs divers,
- 1 sellette bois cérusé.
- 3 colonnes béton couleur grise,
- 2 petits éléments bas avec plateau verre,
- 4 tabourets de différentes hauteurs
- 4 Modules de présentation 60 X 120 cm,



N° d'ordre : 155

Lieu : LABASTIDE SAINT PIERRE

Mise à Prix : 80 €

LABASTIDE SAINT PIERRE - C2 - 1 Grande étagère 8 tiroirs coulissants en partie basse, 4 niveaux d'étagère verre lumineux, tout le dessous de l'armature métallique est illuminé



N° d'ordre : 156

Lieu : LABASTIDE SAINT PIERRE

Mise à Prix : 60 €

LABASTIDE SAINT PIERRE - C3 - 1 Meuble de présentation en métal, habillage pierres et collage de feuilles modulable.



N° d'ordre : 157

Lieu : LABASTIDE SAINT PIERRE

Mise à Prix : 40 €

LABASTIDE SAINT PIERRE - C5 C8 - Un lot de mobilier comprenant :

- 1 desserte armature métallique plateau bois
- 1 table métallique à roulettes, 1,5-1,10 mètre de hauteur
- 1 meuble sur roulettes 4 portes dont une qui a été retirée
- 1 meuble étagère sur roulettes. Le quatrième tiroir est présent
- 1 petite desserte, panier grillagé sur roulettes
- 7 colonnes de rangement
- 1 petit casier
- étagère pyramidale
- Étagère ouverte, 4 colonnes, plastique gris



N° d'ordre : 158

Lieu : LABASTIDE SAINT PIERRE

Mise à Prix : 40 €

LABASTIDE SAINT PIERRE - C9 C11 - Un lot comprenant :

- 1 buste féminin grillagé pour présentation
- 1 machine vapeur de marque KARCHER, nettoyeur sol



N° d'ordre : 159

Lieu : LABASTIDE SAINT PIERRE

Mise à Prix : 100 €

LABASTIDE SAINT PIERRE - C12 - Stock qui comprend : vases, pots, cache-pots, fleurs de décoration, bois flotté, bibelots, vases, bols, écuelles, bougeoirs, décorations diverses, fleurs séchées, bois découpé, compositions diverses (environ 500 pièces)



N° d'ordre : 160

Lieu : LABASTIDE SAINT PIERRE

Mise à Prix : 150 €

LABASTIDE SAINT PIERRE - C13 - 1 Lot de 15 suspensions métalliques type usine, dont 4 de grande dimension



N° d'ordre : 161

Lieu : TOULOUSE 31400

Mise à Prix : 13 920€

S2 – S3 - Un lot comprenant :

- 1 Brevet portant sur un gilet chauffant et réfrigérant, 3 positions en chaud et en froid
- 80 modules principal
- 121 Gilets, comprend le câblage et les adaptateurs « top case » (voir listing pour les tailles)



N° d'ordre : 163

Lieu : TOULOUSE 31400

Mise à Prix : 300€

S4 – Un lot comprenant :

- 18 PLV (Carton de présentation de l'équipement logoté)
- 20 Bustes pour PLV



N° d'ordre : 164

Lieu : TOULOUSE 31400

Mise à Prix : 50 €

S5 – Un lot comprenant :

- 2 tables pliables
- 2 chaises en plastique pliables
- 1 table guéridon pliable

